

# Commune de CORMELLES-LE-ROYAL

## PLAN LOCAL D'URBANISME



## LIVRET DES ANNEXES



Pièce n°

**6**

Révision du POS valant élaboration de PLU

Prescrite le 16/12/2013

Arrêtée le 31/01/2019

Approuvée le 12/12/2019





Les annexes prévues aux articles [L.123-1](#) et [R.123-1](#) du code de l'urbanisme constituent une pièce obligatoire du dossier de PLU.

Leur contenu est fixé par les articles [R.123-13](#) et [R.123-14](#) du code de l'urbanisme. Ces articles fixent la liste exhaustive et limitative des annexes du PLU. Tout document informatif non prévu dans ces articles sera joint au rapport de présentation.

Les annexes regroupent les différents documents susceptibles d'avoir des incidences directes sur le droit des sols pouvant aller jusqu'à l'interdiction de construire.

### Cohérence des différentes pièces constitutives d'un PLU

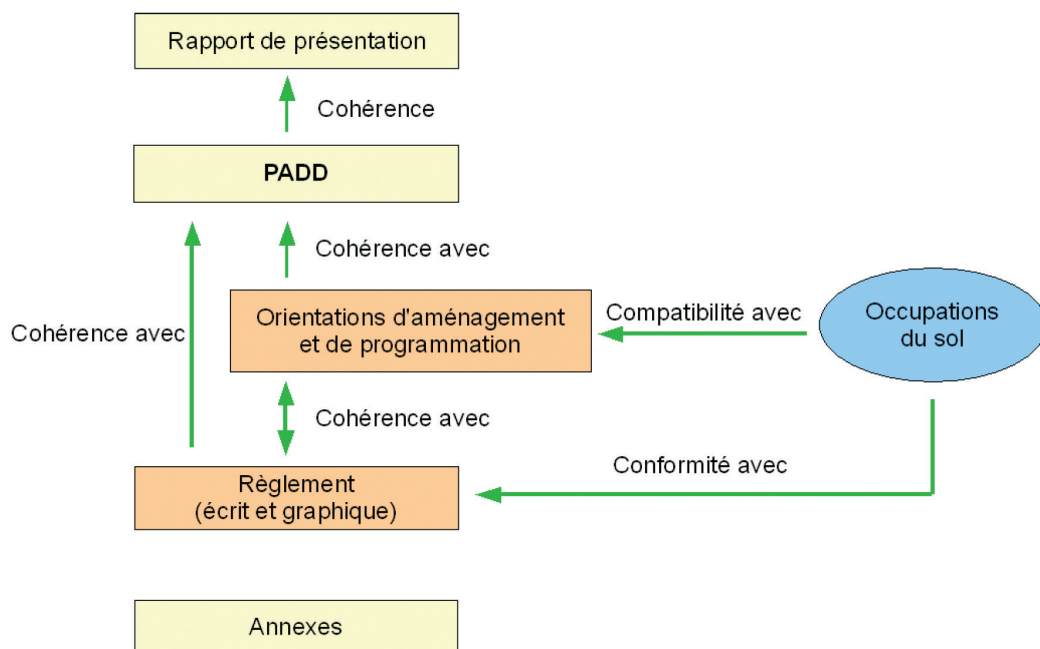



# **SOMMAIRE**

## **ANNEXE N°1 : RISQUES, NUISANCES ET ZONES HUMIDES**

## **ANNEXE N°2 : SERVITUDES D'UTILITÉ PUBLIQUE**

## **ANNEXE N°3 : ANNEXES SANITAIRES**

- Règlement général d'assainissement
- Plan du réseau d'assainissement des eaux usées et attestation
- Plan du réseau d'eaux pluviales
- Plan de l'adduction en eau potable et attestation

## **ANNEXE N°4 : EXPOSITION AU BRUIT**

- Cartes de bruit stratégiques (CSB), Plans de Prévention du Bruit dans l'Environnement (PPBE)
- Classement sonore des infrastructures de transport terrestre

## **ANNEXE N°5 : PATRIMOINE REMARQUABLE**

## **ANNEXE N°6 : LISTE DES PLANTES INVASIVES**

## **ANNEXE N°7 : ACCIDENTOLOGIE**

## **ANNEXE N°8 : ANNEXES DU PORTER À CONNAISSANCE RELATIVES À L'ENVIRONNEMENT**

## **ANNEXE N°9 : PRESCRIPTIONS D'ISOLEMENT ACOUSTIQUE DANS LE VOISINAGE DES INFRASTRUCTURES DE TRANSPORTS TERRESTRES**

---



## **ANNEXE N°1 :**

---

# **RISQUES, NUISANCES ET ZONES HUMIDES**

---







Elaboration du Plan Local d'Urbanisme

Prescrite le 16/12/2013 Arrêtée le 31/01/2019 Approuvée le 12/12/2019

Annexes : risques, nuisances et zones humides- 1/3500e



RISQUES

- Risque d'inondation par remontée de nappes : sensibilité très élevée, secteurs où la profondeur de la nappe en situation de très hautes eaux, est comprise entre 0 et 1 mètre, zone de risque pour les réseaux et sous-sols
- Risque d'inondation par remontée de nappes : sensibilité moyenne, secteurs où la profondeur de la nappe en situation de très hautes eaux, est comprise entre 1 et 2.5 mètres, zone de risque pour les sous-sols
- Risque d'inondation par remontée de nappes : sensibilité faible, secteurs où la profondeur de la nappe en situation de très hautes eaux, est comprise entre 2.5 et 5 mètres, zone de risque pour les infrastructures profondes
- Risque lié au retrait-gonflement des argiles : aléa faible

NUISANCES

- Nuisances sonores : secteurs affectés par le bruit de part et d'autres des infrastructures terrestres (arrêté préfectoral du 15 mai 2017)
- Zones humides
- Milieus fortement prédisposés à la présence de zone humide
- Milieus faiblement prédisposés à la présence de zone humide

Il est fortement conseillé de se reporter à la notice informative de la DREAL avant l'interprétation de la carte des zones humides.

Les zones humides figurant sur le plan sont issues des données SIG de la DREAL disponibles le 10 octobre 2019.







Liberté • Egalité • Fraternité

RÉPUBLIQUE FRANÇAISE

DIRECTION RÉGIONALE DE L'INDUSTRIE, DE LA RECHERCHE  
ET DE L'ENVIRONNEMENT DE BASSE-NORMANDIE

CITIS - «LE PENTACLE»

AVENUE DE TSUKUBA

14209 HÉROUVILLE-ST-CLAIR CEDEX

TÉLÉPHONE 02 31 46 50 00

TÉLÉCOPIE 02 31 94 82 49

Web [www.basse-normandie.drire.gouv.fr](http://www.basse-normandie.drire.gouv.fr)

SUBDIVISION du CALVADOS

Hérouville-Saint-Clair, le 30 août 2005

Téléphone : 02.31.53.40.80

Télécopie : 02.31.53.40.99

YQ/RB - 344 E

Affaire suivie par : Yvon QUEDEC

E.Mail : [yvon.quedec@industrie.gouv.fr](mailto:yvon.quedec@industrie.gouv.fr)

### RAPPORT de l'INSPECTEUR des INSTALLATIONS CLASSEES

**OBJET :** Législation sur les Installations Classées pour la Protection de l'Environnement  
Exploitation d'un entrepôt sur les communes de GRENTHEVILLE  
et CORMELLES LE ROYAL

**EXPLOITANT :** PAPETERIE HAMELIN

**MOTIF DU RAPPORT :** Porter à connaissance des risques de l'établissement

MINISTÈRE  
DE L'ÉCOLOGIE  
ET DU DÉVELOPPEMENT



## **I - Introduction - Cadre du rapport**

Etabli conformément à la circulaire du 30 septembre 2003, le présent rapport constitue le porter à connaissance des risques présentés par les entrepôts exploités par la Société PAPETERIE HAMELIN implantés sur le territoire des communes de GRENTHEVILLE et CORMELLES LE ROYAL, afin que ceux-ci puissent être pris en compte à toutes fins utiles (maîtrise de l'urbanisation, élaboration éventuelle d'un plan d'urgence externe).

La circulaire précitée précise en effet que l'Inspection des Installations Classées pour la Protection de l'Environnement fournit sous une forme synthétique les éléments d'appréciation permettant de caractériser les risques connus, dès lors que des conséquences significatives sont possibles à l'extérieur de l'établissement.

Le présent rapport destiné aux autorités compétentes en matière d'urbanisme ou de secours, servira entre autres à la définition des deux zones géographiques suivantes : la zone couverte par un éventuel plan de secours externe et la zone généralement plus restreinte dans laquelle des dispositions particulières d'urbanisme sont nécessaires.

Il est important de rappeler en préalable que, compte tenu de l'incertitude liée à l'évaluation des risques, les scénarios d'accidents et les zones d'effet associées, mentionnés dans le présent rapport, ne sauraient avoir de valeur absolue. Des dommages aux biens et aux personnes ne peuvent être totalement exclus même à l'extérieur des zones d'effet définies.

## **II - Présentation de l'établissement**

La Société PAPETERIE HAMELIN exploite sur la zone industrielle de CAEN-MONDEVILLE rue des Frères Chappé à GRENTHEVILLE un établissement de stockage de fournitures scolaires.

Les entrepôts de GRENTHEVILLE sont dédiés au stockage de produits finis de la société HAMELIN. Il s'agit exclusivement de cahiers, blocs-notes, feuillets simples, copies doubles, pochettes cartonnées et classeurs.

L'établissement, dont la dernière extension date de 1986, comprend deux bâtiments de stockage d'un seul niveau, de 16 mètres de haut.

Le bâtiment « 1 » mesure 180 mètres de long sur 100 mètres de large. Il comprend une zone de stockage centrale sur 68 palettiers, les livraisons des produits se font du côté sud et la préparation des expéditions du côté nord.

L'exploitant dispose d'une chaîne de préparation automatique des commandes dans ce premier bâtiment qui est partiellement coupé par un espace vide de 7 mètres créé lors d'une extension.

Le bâtiment « 2 », créé dans le prolongement du premier mais séparé de 20 mètres, mesure 120 mètres sur 90 mètres et il a une hauteur de 16 mètres : les modalités de stockage sont similaires, à savoir sur des palettiers jusqu'à 13,50 mètres de hauteur.

Les activités sur le site sont donc :

- L'entreposage de papier et carton,
- La charge de chariots élévateurs,
- La compression d'air.

La capacité de stockage pour le bâtiment « 1 » est de 27 000 palettes représentant 17 000 tonnes de produits combustibles et de 19 600 palettes représentant 4 000 tonnes de combustible pour le second bâtiment.

La Zone Industrielle de CAEN MONDEVILLE est dotée d'un règlement de Zone d'Aménagement Concerté. Les terrains appartiennent à la Chambre de Commerce et d'Industrie de CAEN. Cette zone est destinée « à l'implantation de bâtiments à usage industriel ou d'entrepôt, à l'exclusion de bâtiments à usage d'habitation ou de bureaux ».

Les parcelles cadastrales concernées, constituant l'ensemble du site, sont les suivantes :

- parcelle n° 166
- parcelle n° 167
- parcelle n° 168

Ces terrains appartiennent à la Société PAPETERIES HAMELIN.

A proximité immédiate du site, on trouve :

- vers le Nord : la Société LOCAMION,
- vers le Sud : la voie de chemin de fer de marchandises et des champs,
- vers l'Est : des friches puis la société NORMATRANS,
- vers l'Ouest : la Société PUM.

L'établissement relève du régime de l'autorisation au titre de la législation sur les Installations Classées pour la Protection de l'Environnement et il est réglementé par un arrêté préfectoral du 22 juin 2005 au titre des rubriques n° 1530 et 2925.

### III - Etudes des dangers

L'établissement a fait l'objet d'une procédure de demande d'autorisation en 2004-2005 sur la base d'un dossier complet comprenant une étude des dangers.

Cette étude des dangers comporte notamment l'identification des dangers, l'analyse des risques et la détermination des effets des scénarios d'accident.

Au vu des sources de danger présentes sur le site et de l'accidentologie les scénarios majorants retenus sont :

- l'incendie des deux zones de stockage du bâtiment 1
- l'incendie de l'intégralité du stockage du bâtiment 2.

Afin d'évaluer les conséquences maximales pour l'environnement immédiat lors d'un tel accident, une modélisation des flux thermiques générés en cas d'un incendie de chaque bâtiment a été fournie par l'exploitant.

Les hypothèses retenues caractérisant les produits combustibles stockés sont :

- ☐ vitesse de combustion : 13g/m<sup>2</sup>s
- ☐ radiation émise en surface de flamme : 24 kW/ m<sup>2</sup>
- ☐ type de modélisation : mur de flamme (rétention rectangulaire)

Les résultats obtenus donnant les distances atteintes par des flux de 3 et 5 kW/ m<sup>2</sup> sont les suivants :

Bâtiment 1 Incendie de la zone Ouest		Distances maximales atteintes pour chaque face du bâtiment (m)			
Faces		Sud	Est	Ouest	Nord
Flux thermiques reçus	5 kW/m <sup>2</sup>	25	30	30	35
	3 kW/ m <sup>2</sup>	55	45	45	55

Bâtiment 1 Incendie de la zone Est		Distances maximales atteintes pour chaque face du bâtiment (m)			
Faces		Sud	Est	Ouest	Nord
Flux thermiques reçus	5 kW/ m <sup>2</sup>	30	30	30	30
	3 kW/ m <sup>2</sup>	40	40	40	40

Bâtiment 2 Incendie généralisé		Distances maximales atteintes pour chaque face du bâtiment (m)			
Faces		Sud	Est	Ouest	Nord
Flux thermiques reçus	5 kW/ m <sup>2</sup>	40	35	35	40
	3 kW/ m <sup>2</sup>	65	50	50	65

Au vu de ces résultats il ressort qu'à une altitude de 1,8 m les distances atteintes par les flux thermiques supérieures à 5 kW/m<sup>2</sup> et 3 kW/m<sup>2</sup> ne sortent pas des limites de propriété excepté en façade ouest du bâtiment 1 (limite de propriété la plus proche des bâtiments).

Afin de protéger efficacement les tiers (Société PUM) du rayonnement thermique induit en cas d'incendie, l'exploitant a proposé la mise en place d'un écran coupe feu de 7 m de hauteur le long de la façade extérieure Ouest du bâtiment 1.

#### **IV - Référentiel réglementaire**

L'arrêté ministériel du 22 octobre 2004 définit les valeurs de référence pour l'évaluation de la gravité des conséquences d'accidents potentiels relatifs aux installations classées.

Pour le risque incendie, les valeurs de référence relatives aux seuils de flux thermiques sont les suivantes :

Echelle de flux thermique	Effet sur l'homme (AM du 22/10/2004)	Effet sur les structures (AM du 22/10/2004)
8 kW/ m <sup>2</sup>	Effets létaux significatifs	Seuils des effets domino
5 kW/ m <sup>2</sup>	Premiers effets létaux	Bris de vitres
3 kW/ m <sup>2</sup>	Effets irréversibles	

#### **V - Validation de l'étude et mesures prises**

Dans le cadre de la procédure d'autorisation la DRIRE a validé l'étude des dangers fournie qui paraît proportionnée à l'importance et à la sensibilité des risques encourus.

L'inspection a de plus demandé à l'exploitant une étude complémentaire portant sur :

- ♦ les problèmes techniques que pose la création de mur coupe-feu
- ♦ la mise en place d'une protection automatique incendie
- ♦ les risques de propagation d'un incendie entre les zones de stockage Est et Ouest du bâtiment 1 (étude confiée au CNPP).

Au terme de l'instruction, les conditions particulières d'exploitation ont été fixées par arrêté préfectoral du 22 juin 2005.

Cet arrêté impose des travaux lourds visant à réduire efficacement les dangers de l'établissement.

Les travaux correspondent en particulier :

- au respect du potentiel hydraulique et des réserves d'eau associées nécessaires au service incendie (500 m<sup>3</sup>/h pendant 2 heures)
- au compartimentage du bâtiment 1 en deux cellules
- à la mise en place d'un dispositif d'extinction automatique à l'eau
- à la réalisation de l'écran coupe feu sur le côté Ouest du dépôt.

#### VI - Conclusion

Le présent rapport a été établi conformément à la circulaire ministérielle du 30 septembre 2003 relative au rapport de l'Inspection des Installations Classées concernant les risques industriels. Il est destiné à être utilisé par les autorités compétentes dans le cadre du porter à connaissance et de l'élaboration du plan d'urgence externe.

Un plan des zones à risque est joint au présent rapport.

L'Inspecteur des Installations Classées

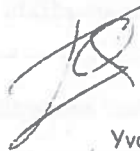

Yvon QUEDEC

Vu et Transmis à Monsieur le Préfet du Calvados  
Par délégation du Directeur

L'Ingénieur Subdivisionnaire



Jean Pierre ROPTIN









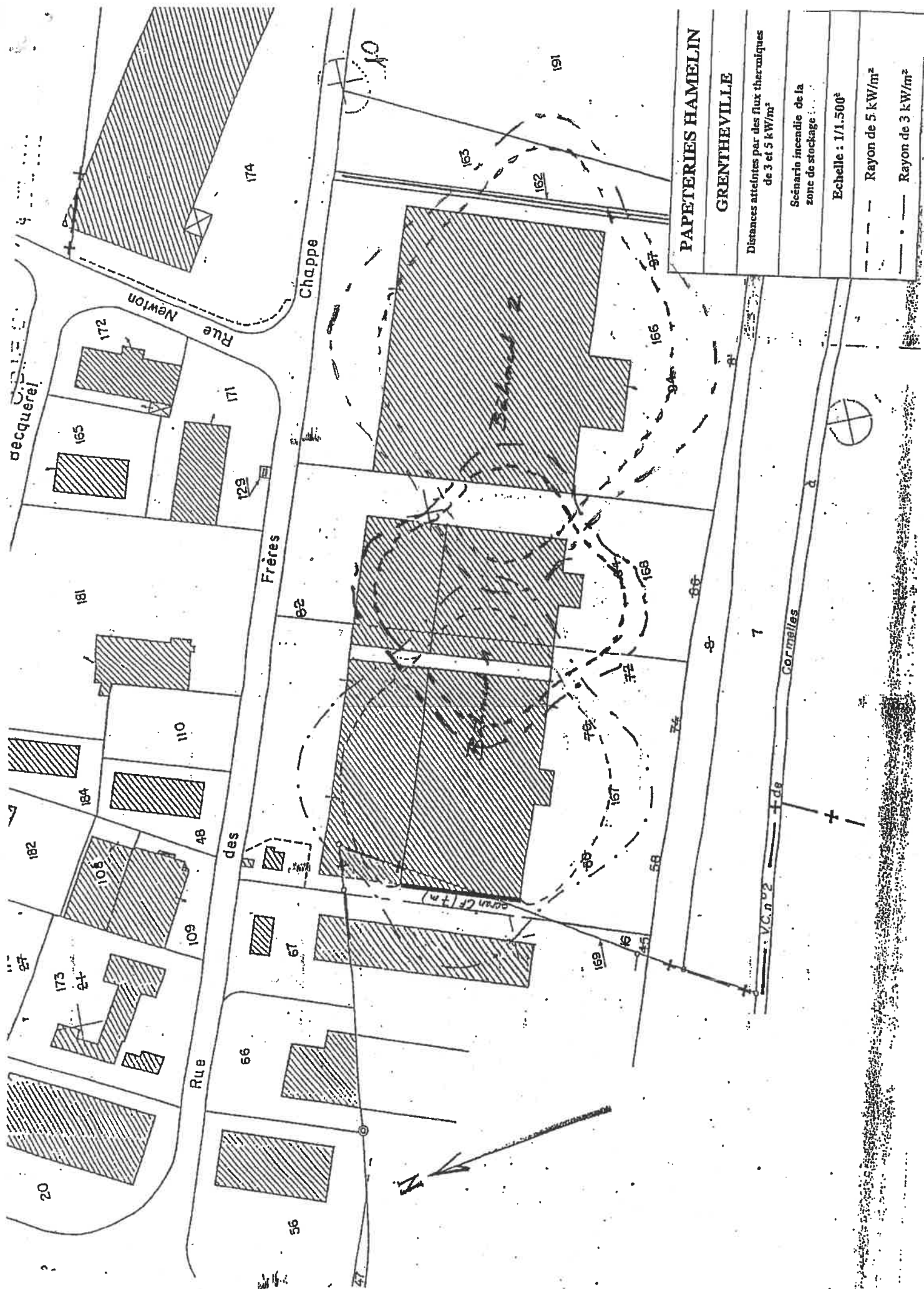

PAPETERIES HAMELIN
GREENTHEVILLE
Distances atteintes par des flux thermiques de 3 et 5 kW/m <sup>2</sup>
Scénario incendie de la zone de stockage
Echelle : 1/1.500 <sup>e</sup>
--- Rayon de 5 kW/m <sup>2</sup>
--- Rayon de 3 kW/m <sup>2</sup>

## **ANNEXE N°2 :**

---

### **SERVITUDES D'UTILITE PUBLIQUE**

---



Ces servitudes s'analysent comme des limitations administratives au droit de propriété dans l'intérêt général. Elles sont établies dans le cadre de législations particulières qui poursuivent des buts autres que l'aménagement (sécurité ou salubrité publiques, conservation du patrimoine...) ; elles affectent l'utilisation du sol. La liste des différentes servitudes figure aux articles [R.126-1 à R.126-3](#) du code de l'urbanisme. Elles s'imposent au PLU qui, dans ses règlements graphique et écrit, doit les respecter.

Les fiches annexées devront obligatoirement figurer dans les « annexes » du PLU, dans le sous-dossier « *servitudes d'utilité publique* ». Le report de leur tracé ou de leur emprise sera effectué sur un plan distinct, de préférence de même échelle que le règlement graphique du PLU afin de faciliter l'identification des dispositions applicables à un même terrain.

Un tableau faisant apparaître le nom officiel de chaque servitude, la référence du texte législatif qui permet de l'instituer, l'acte qui l'a instituée sur le territoire de la commune, ainsi que le service départemental ou régional gestionnaire de la servitude, doit également être intégré dans le sous-dossier des servitudes.

Servitudes relatives à :			Désignations	Références / commentaires
la conservation du patrimoine	Culturel	Monuments historiques	Emprises de périmètres d'édifices protégés MH de communes voisines : - églises de la Guérinière  - château d'eau de la Guérinière	Arrêté du 04/07/2005 (ISMH <sup>11</sup> )  Arrêté du 15/04/2011 (CLMH <sup>12</sup> )
l'utilisation de certaines ressources et équipements	Énergie	Électricité	Servitude <b>I4</b> : Ligne aérienne 225 kV N0 1 Ligne aérienne 225 kV N0 3 Ligne aérienne 90 kV N0 1 Ligne aérienne 90 kV N0 2	Poste amont Caen-Dronnière (la) Caen-Dronnière (la) Dronnière (la)-Frenecourt (SNCF) Dronnière (la)-Frenecourt (SNCF)
		Hydrocarbures	Parcelle cadastrée AK34 de l'ancien établissement exploité par la société Moulinex	Arrêté préfectoral du 30/03/2004
	Communication	Réseau routier	RN 814 et la rue de Caen	Routes classées à grande circulation par Décret n°2009-615 du 3 juin 2009
		Circulation aérienne	Servitude <b>T7</b> :	Arrêté et circulaire du 25/07/1990

8 PLH : Programme local de l'habitat.

9 PDU : Plan de déplacements urbains.

10 SRCE : Schéma régional de cohérence écologique.

11 ISMH : Inventaire supplémentaire des monuments historiques.

12 CLMH : Classé monument historique.







Elaboration du Plan Local d'Urbanisme

Prescrite le 16/12/2013 Arrêtée le 31/01/2019 Approuvée le 12/12/2019

Annexes : plan des servitudes d'utilité publique- 1/3500e



-  Servitudes AC1 de protection des monuments historiques classés ou inscrits
-  Servitude relative aux hydrocarbures (arrêté préfectoral du 30/03/2004)
-  Servitudes A5 pour l'établissement de canalisations publiques d'eau ou d'assainissement
-  Servitudes I3 relatives à l'établissement des canalisations de gaz
-  Servitudes I4 relatives aux ouvrages de transport et de distribution d'électricité
-  Servitudes PT3 relatives aux réseaux de télécommunications téléphoniques, télégraphiques
-  Routes classées à grandes circulation par décret n° 2010-578 du 31 mai 2010 modifiant le décret n° 2009-615 du 3 juin 2009





Servitudes relatives à :		Désignations		Références / commentaires
Conservation du patrimoine	culturel	Monuments historiques	Servitude AC1: Emprises de périmètres d'édifices protégés MH de communes voisines : - églises de la Guérinière - château d'eau de la Guérinière	Arrêté du 04/07/2005 (ISMH11) Arrêté du 15/04/2011 (CLMH12)
L'utilisation de certaines ressources et équipements	Energie		Servitude I3 : Canalisation de transport de gaz combustible Haute pression, diamètre 400	Gaz de France Direction Production - Transport Gonneville-en-Auge -Ifs
		Electricité	Servitude I4 : Ligne aérienne 225 kV N0 1 Ligne aérienne 225 kV N0 3 Ligne aérienne 90 kV N0 1 Ligne aérienne 90 kV N0 2	Poste amont Caen-Dronnière (Ia) Caen-Dronnière (Ia) Dronnière (Ia)-Frenecourt (SNCF) Dronnière (Ia)-Frenecourt (SNCF)
		Hydrocarbures	Parcelle cadastrée AK34 de l'ancien établissement exploité par la société Moulinex	Arrêté préfectoral du 30/03/2004
		Canalisations	Assainissement A5 servitude pour l'établissement de canalisations publiques d'eau ou d'assainissement	Syndicat mixte d'assainissement de l'agglomération caennaise
		Communication	Réseau routier RN 814 et la rue de Caen	Routes classées à grande circulation par décret n° 2010-578 du 31 mai 2010 modifiant le décret n° 2009-615 du 3 juin 2009 fixant la liste des routes à grande circulation
			PT3 Télécommunications	Direction régionale des télécommunications
		Circulation aérienne	Servitude T7 :	Arrêté et circulaire du 25/07/1990



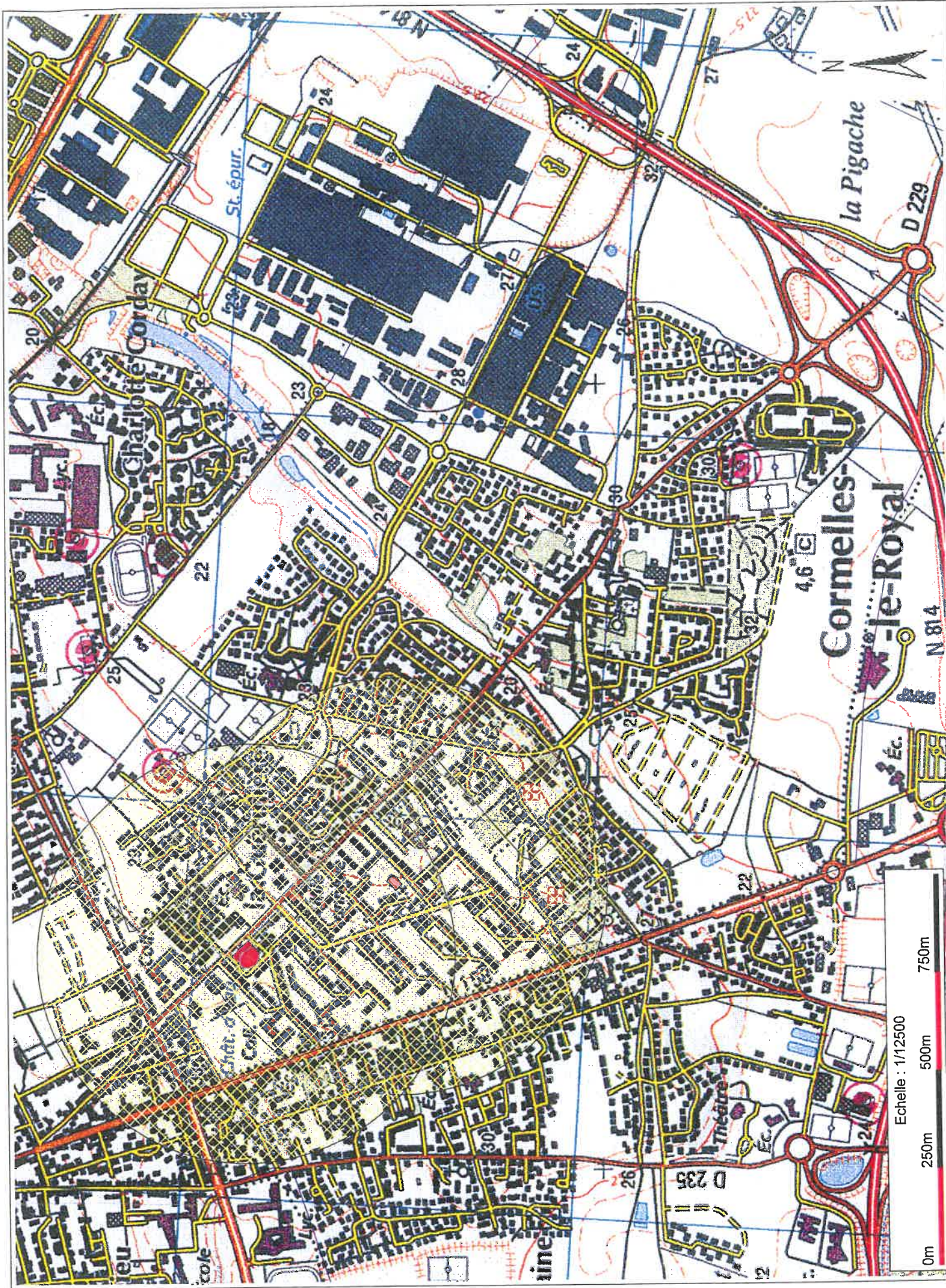



# SERVITUDES DE TYPE AC1

## SERVITUDES RELATIVES AUX MONUMENTS HISTORIQUES

Servitudes reportées en annexe des PLU et des cartes communales en application des articles R. 151-51 et R. 161-8 du code de l'urbanisme et figurant en annexe au Livre Ier dans les rubriques :

- I - Servitudes relatives à la conservation du patrimoine
  - B - Patrimoine culturel
    - a) Monuments historiques

## 1 - Fondements juridiques

### 1.1 - Définition

**Classement au titre des monuments historiques** : ces servitudes concernent les immeubles ou les parties d'immeubles dont la conservation présente du point de vue de l'histoire ou de l'art un intérêt public. Les propriétaires d'immeubles classés ne peuvent effectuer de travaux de restauration, de réparation ou de modification sans autorisation préalable du préfet de région ou du ministre chargé de la culture.

**Inscription au titre des monuments historiques** : Ces servitudes concernent les immeubles ou parties d'immeubles qui, sans justifier une demande de classement immédiat, présentent un intérêt d'histoire ou d'art suffisant pour en rendre désirable la préservation. Les propriétaires d'immeubles inscrits ne peuvent procéder à aucune modification sans déclaration préalable. Aucune autorisation d'urbanisme ne peut être délivrée sans accord préalable du préfet de région.

**Abords des monuments historiques** : Les immeubles ou ensembles d'immeubles qui forment avec un monument historique un ensemble cohérent ou qui sont susceptibles de contribuer à sa conservation ou à sa mise en valeur sont protégés au titre des abords. La protection au titre des abords s'applique également à tout immeuble, bâti ou non bâti, situé dans un périmètre délimité par le préfet. Ce périmètre, délimité sur proposition de l'ABF, peut être commun à plusieurs monuments historiques. Il s'agit des anciens périmètres de protections modifiés (PPM).

Si un tel périmètre n'a pas été délimité, la protection au titre des abords s'applique à tout immeuble, bâti ou non bâti, visible du monument historique ou visible en même temps que lui et situé à moins de 500 mètres de celui-ci.

Les travaux susceptibles de modifier l'aspect extérieur d'un immeuble, bâti ou non bâti, protégé au titre des abords sont soumis à une autorisation préalable.

## 1.2 - Références législatives et réglementaires

### Anciens textes :

Loi du 31 décembre 1913 sur les monuments historiques

Article 28 de la loi du 2 mai 1930 ayant pour objet de réorganiser la protection des monuments naturels et des sites de caractère artistique, historique, scientifique, légendaire ou pittoresque.

Concernant les immeubles adossés aux immeubles classés et les immeubles situés dans le champ de visibilité des immeubles classés ou inscrits : articles L. 621-30 à L. 621-32 du code du patrimoine dans leur rédaction antérieure à la loi du 7 juillet 2016<sup>1</sup>.

### Textes en vigueur :

Code du patrimoine (Livre VI : Monuments historiques, sites patrimoniaux remarquables et qualité architecturale / Titre II : Monuments historiques / Chapitre 1er : Immeubles)

Concernant les immeubles classés au titre des monuments historiques : articles L. 621-1 et suivants du code du patrimoine.

Concernant les immeubles inscrits au titre des monuments historiques : articles L. 621-25 et suivants du code du patrimoine.

Concernant la protection au titre des abords : articles L. 621-30 à L. 621-32 du code du patrimoine.

## 1.3 - Décision

Pour les immeubles classés, arrêté ministériel ou décret en Conseil d'État.

Pour les immeubles inscrits, arrêté préfectoral ou arrêté ministériel.

Pour les abords, arrêté du préfet de région ou décret en Conseil d'État

## 1.4 - Restriction Défense

Aucune restriction Défense pour cette catégorie de servitude. La SUP peut être diffusée, visible et téléchargeable dans la totalité de ses détails.

## 2 - Processus de numérisation

Le Responsable de la SUP est le Ministère de la culture et de la communication.

Le responsable de la numérisation et de la publication est l'autorité compétente créée par l'administrateur local du géoportail de l'urbanisme. L'autorité compétente peut déléguer la réalisation de la numérisation.

1 Suite à la loi n° 2016-925 du 7 juillet 2016 relative à la liberté de la création, à l'architecture et au patrimoine, la protection des abords s'est substituée à la protection applicable aux immeubles adossés aux immeubles classés et aux immeubles situés dans le champ de visibilité des immeubles classés ou inscrits.

### **3 - Référent métier**

Ministère de la culture et de la communication  
Direction générale des patrimoines  
Bureau de la protection des monuments historiques  
3 rue de Valois  
75033 Paris Cedex 01

# Annexe

## Procédures d'instauration, de modification et de suppression de la servitude

### ***Procédures de classement, d'instance de classement et de déclassement***

1. Lorsque le propriétaire de l'immeuble ou, pour tout immeuble appartenant à l'Etat, son affectataire domanial y consent, le classement au titre des monuments historiques est prononcé par arrêté du ministre chargé de la culture.

2. La demande de classement d'un immeuble peut être présentée par :

- le propriétaire ou toute personne y ayant intérêt ;
- le ministre chargé de la culture ou le préfet de région ;
- le préfet après consultation de l'affectataire domanial pour un immeuble appartenant à l'État.

3. Les demandes de classement d'un immeuble sont adressées au préfet de la région dans laquelle est situé l'immeuble.

La demande est accompagnée de :

- la description de l'immeuble ;
- d'éléments relatifs à son histoire et à son architecture ;
- de photographies et de documents graphiques le représentant dans sa totalité et sous ses aspects les plus intéressants du point de vue de l'histoire et de l'art.

4. Pour les demandes dont il est saisi, le préfet de région vérifie le caractère complet du dossier. Il recueille ensuite l'avis de la commission régionale du patrimoine et de l'architecture ou de sa délégation permanente.

Après avis de la commission régionale du patrimoine et de l'architecture réunie en formation plénière, le préfet de région peut :

- proposer au ministre chargé de la culture une mesure de classement ;
- inscrire l'immeuble au titre des monuments historiques.

Dans tous les cas, il informe le demandeur de sa décision.

Lorsque le préfet de région propose au ministre le classement de tout ou partie d'un immeuble, il peut au même moment prendre un arrêté d'inscription à l'égard de cet immeuble.

5. Le ministre statue, après avoir recueilli l'avis de la Commission nationale du patrimoine et de l'architecture, sur la proposition du préfet de région ainsi que sur toute proposition de classement dont il prend l'initiative. Il informe la Commission, avant qu'elle ne rende son avis, de l'avis du propriétaire ou de l'affectataire domanial sur la proposition de classement.

Le ministre ne peut prendre une décision de classement qu'au vu d'un dossier comportant l'accord du propriétaire sur cette mesure.

Il notifie l'avis de la Commission et sa décision au préfet de région.

6. Lorsque le ministre chargé de la culture décide d'ouvrir une instance de classement en application de l'article L. 621-7 du code du patrimoine, il notifie l'instance de classement au propriétaire de l'immeuble en l'avisant qu'il dispose d'un délai de deux mois pour présenter ses observations écrites. La notification est faite à l'affectataire domanial dans le cas d'un immeuble appartenant à l'État.

7. La décision de classement mentionne :

- la dénomination ou la désignation de l'immeuble ;
- l'adresse ou la localisation de l'immeuble et le nom de la commune où il est situé ;
- l'étendue totale ou partielle du classement avec les références cadastrales des parcelles, en précisant, si le classement est partiel, les parties de l'immeuble auxquelles il s'applique ;
- le nom et le domicile du propriétaire avec la désignation de l'acte de propriété.

8. La décision de classement de l'immeuble est notifiée par le préfet de région au propriétaire. Celui-ci est tenu d'en informer les affectataires ou occupants successifs.

Cette décision est notifiée avec l'indication de l'étendue de la servitude de protection au maire et, le cas échéant, au président de l'établissement public de coopération intercommunale compétent en matière de plan local d'urbanisme, qui l'annexe à ce plan, lorsqu'il existe, dans les conditions prévues à l'article L. 153-60 du code de l'urbanisme.

Article R621-9 En savoir plus sur cet article...

Modifié par DÉCRET n°2014-1635 du 26 décembre 2014 - art. 4

La demande d'indemnité formée par le propriétaire d'un immeuble classé d'office en application du troisième alinéa de l'article L. 621-6 est adressée au préfet de la région dans laquelle le bien est situé.

A défaut d'accord amiable dans un délai de six mois à compter de la date de la demande, le juge de l'expropriation peut être saisi dans les conditions prévues au second alinéa de l'article R. 311-9 du code de l'expropriation pour cause d'utilité publique.

Article R621-10 En savoir plus sur cet article...

Modifié par Décret n°2017-456 du 29 mars 2017 - art. 1

L'autorité administrative compétente pour proposer le déclassement d'un immeuble classé au titre des monuments historiques est le ministre chargé de la culture. Le déclassement a lieu après avoir recueilli les observations du propriétaire, s'il n'est pas à l'origine de la proposition, et après avis de la commission régionale du patrimoine et de l'architecture ainsi que de la Commission nationale du patrimoine et de l'architecture recueillis dans les mêmes conditions que pour le classement.



# SERVITUDES DE TYPE I4

## SERVITUDES RELATIVES AUX OUVRAGES DE TRANSPORT ET DE DISTRIBUTION D'ÉLECTRICITÉ

Servitudes reportées en annexe des articles R. 151-51 et R. 161-8 du Code de l'urbanisme dans les rubriques :

### II- Servitudes relatives à l'utilisation de certaines ressources et équipements

#### A – Énergie

##### a) Électricité

## 1 Fondements juridiques

### 1.1 Définition

La servitude relative aux ouvrages de transport et de distribution d'électricité permet la mise en place de deux types de servitudes.

#### 1.1.1 Les servitudes d'ancrage, d'appui, de surplomb, de passage et d'abattage d'arbres

La déclaration d'utilité publique des travaux nécessaires à l'établissement et à l'entretien des ouvrages de la concession de transport ou de distribution d'électricité institue au profit du concessionnaire :

- une servitude d'ancrage : droit pour le concessionnaire d'établir à demeure des supports et ancrages pour conducteurs aériens d'électricité, soit à l'extérieur des murs ou façades donnant sur la voie publique, soit sur les toits et terrasses des bâtiments, à la condition qu'on y puisse accéder par l'extérieur ;
- une servitude de surplomb : droit pour le concessionnaire de faire passer les conducteurs d'électricité au-dessus des propriétés privées, sous les mêmes conditions et réserves que celles spécifiques au 1° ci-dessus ;
- une servitude d'appui et de passage : droit pour le concessionnaire d'établir à demeure des canalisations souterraines, ou des supports pour conducteurs aériens, sur des terrains privés non bâtis, qui ne sont pas fermés de murs ou autres clôtures équivalentes ;
- une servitude d'abattage d'arbres : droit pour le concessionnaire de couper les arbres et branches d'arbres qui, se trouvant à proximité des conducteurs aériens d'électricité, gênent leur pose ou pourraient, par leur mouvement ou leur chute, occasionner des courts-circuits ou des avaries aux ouvrages.

### 1.1.2 Servitude au voisinage d'une ligne électrique aérienne de tension supérieure ou égale à 130 kilovolts

Après déclaration d'utilité publique précédée d'une enquête publique, il peut être institué une servitude de part et d'autre de toute ligne électrique aérienne de tension supérieure ou égale à 130 kilovolts, existante ou à créer, dans un périmètre incluant au maximum les fonds situés à l'intérieur :

- de cercles dont le centre est constitué par l'axe vertical des supports de la ligne et dont le rayon est égal à 30 mètres ou à la hauteur des supports si celle-ci est supérieure. Pour les lignes électriques aériennes de tension égale ou supérieure à 350 kilovolts, ce rayon est porté à 40 mètres ou à une distance égale à la hauteur du support si celle-ci est supérieure
- d'une bande délimitée par la projection verticale au sol des câbles de la ligne électrique lorsqu'ils sont au repos ;
- de bandes d'une largeur de 10 mètres de part et d'autre du couloir prévu au précédent alinéa. Pour les lignes électriques aériennes de tension égale ou supérieure à 350 kilovolts, la largeur des bandes est portée à 15 mètres.

Sous réserve des dispositions applicables aux lignes électriques aériennes de tension égale ou supérieure à 350 kilovolts, le champ d'application des servitudes peut être adapté en fonction des caractéristiques des lieux.

Dans le périmètre défini ci dessus, sont interdits, à l'exception des travaux d'adaptation, de réfection ou d'extension de constructions existantes édifiées en conformité avec les dispositions législatives et réglementaires en vigueur avant l'institution de ces servitudes, à condition que ces travaux n'entraînent pas d'augmentation significative de la capacité d'accueil d'habitants dans les périmètres où les servitudes ont été instituées, la construction ou l'aménagement :

- de bâtiments à usage d'habitation ou d'aires d'accueil des gens du voyage ;
- d'établissements recevant du public au sens du code de la construction et de l'habitation entrant dans les catégories suivantes : structures d'accueil pour personnes âgées et personnes handicapées, hôtels et structures d'hébergement, établissements d'enseignement, colonies de vacances, établissements sanitaires, établissements pénitentiaires, établissements de plein air ;

Peuvent, en outre, être interdits ou soumis à des prescriptions particulières la construction ou l'aménagement de bâtiments abritant :

- des établissements recevant du public au sens du code de la construction et de l'habitation autres que ceux mentionnés ci-dessus ;
- des installations classées pour la protection de l'environnement soumises à autorisation et fabriquant, utilisant ou stockant des substances comburantes, explosibles, inflammables ou combustibles.

Lorsque l'institution de ces servitudes entraîne un préjudice direct, matériel et certain, elle ouvre droit à une indemnité au profit des propriétaires, des titulaires de droits réels ou de leurs ayants droit. Le paiement des indemnités est à la charge de l'exploitant de la ligne électrique. A défaut d'accord amiable, l'indemnité est fixée par le juge judiciaire et est évaluée dans les conditions prévues par les articles L. 322-2 à L. 322-7 du code de l'expropriation pour cause d'utilité publique.

## 1.2 Références législatives et réglementaires

### Anciens textes :

Articles 12 et 12 bis de la loi du 15 juin 1906 sur les distributions d'énergie

Décret n°67-886 du 6 octobre 1967 portant règlement d'administration publique pour l'application de la loi du 15 juin 1906 sur les distributions d'énergie et de la loi du 16 octobre 1919 relative à l'utilisation de l'énergie hydraulique

Décret n° 70-492 du 11 juin 1970 pris pour l'application de l'article 35 modifié de la loi du 8 avril 1946 concernant la procédure de déclaration d'utilité publique des travaux d'électricité et de gaz qui ne nécessitent que l'établissement de servitudes ainsi que les conditions d'établissement desdites servitudes

**Textes en vigueur :**

Articles L. 323-3 à L. 323-10 et R. 323-1 à R. 323-22 du code de l'énergie.

## **1.3 Décision**

Arrêté préfectoral ou arrêté ministériel

## **1.4 Restriction Défense**

Aucune restriction Défense pour cette catégorie de servitude.

La SUP peut être diffusée, visible et téléchargeable dans la totalité de ses détails.

# **2 Processus de numérisation**

## **2.1 Responsable de la numérisation**

Pour les ouvrages de transport d'électricité, il s'agit de RTE (Réseau de Transport d'Électricité). Pour les ouvrages de distribution d'électricité, il s'agit essentiellement (soit environ 95 % de l'électricité) d'ENEDIS, anciennement ERDF, et dans certains cas d'entreprises locales de distribution (ELD)<sup>1</sup>.

## **2.2 Où trouver les documents de base**

Pour les arrêtés ministériels : Journal officiel.

Pour les arrêtés préfectoraux : Recueil des actes administratifs de la préfecture.

Annexes des PLU et des cartes communales

## **2.3 Principes de numérisation**

Application du [standard CNIG 2016](#)

Création d'une fiche de métadonnées complétée selon les [consignes données par le CNIG](#)

## **2.4 Numérisation de l'acte**

Copie de l'arrêté ministériel ou de l'arrêté préfectoral

<sup>1</sup> Il existe environ 160 ELD qui assurent 5 % de la distribution d'énergie électrique dans 2800 communes.

## 2.5 Référentiels géographiques et niveau de précision

Référentiels : BD TOPO et BD Parcellaire  
Précision : 1/250 à 1/5000

## 2.6 Numérisation du générateur et de l'assiette

### **Servitudes d'ancrage, d'appui, de surplomb, de passage et d'abattage d'arbres**

#### **Le générateur**

Le générateur est constitué des parcelles listées par l'arrêté préfectoral. Il est de type surfacique.

#### **L'assiette**

L'assiette de type surfacique est égale au générateur

### **Servitudes de voisinage**

#### **Le générateur**

Le générateur est constitué des lignes électriques aériennes de tension supérieure ou égale à 130kV et ses supports.

#### **L'assiette**

L'assiette est de type surfacique. Il s'agit de périmètres constitués :

- de cercles dont le centre est constitué par l'axe vertical des supports de la ligne et dont le rayon est égal à 30 mètres ou à la hauteur des supports si celle-ci est supérieure. Pour les lignes électriques aériennes de tension égale ou supérieure à 350 kilovolts, ce rayon est porté à 40 mètres ou à une distance égale à la hauteur du support si celle-ci est supérieure ;
- d'une bande délimitée par la projection verticale au sol des câbles de la ligne électrique lorsqu'ils sont au repos ;
- de bandes d'une largeur de 10 mètres de part et d'autre du couloir prévu au précédent alinéa. Pour les lignes électriques aériennes de tension égale ou supérieure à 350 kilovolts, la largeur des bandes est portée à 15 mètres

## 3 Référent métier

Ministère de la Transition écologique et solidaire  
Direction générale de l'énergie et du climat  
Tour Sequoia  
92055 La Défense CEDEX



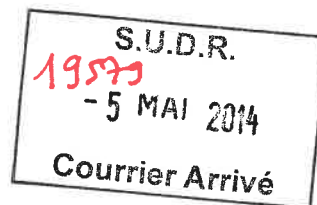

VOS REF. :

NOS REF. : LE-TENP-GIMR-PSC-14-U-067

INTERLO : DZAROUKIAN Gayanée

TEL. : 01 49 01 33 40

FAX : 01.49.01.33.29

DDTM du Calvados

10 boulevard du Général Vanier - CS 75224

14052 CAEN CEDEX 1

À l'attention de M. DUMARTIN Gilles

OBJET : Collecte des informations en vue de Porter à Connaissance.

PLU de : CORMELLES-LE-ROYAL

DEMANDE : CORMELLES LE ROYAL

PROJET(S) :

Nanterre, le 28/04/2014

Monsieur,

Par courrier cité en référence, vous avez bien voulu nous adresser, pour avis, le dossier mentionné en objet.

Nous vous informons que, les ouvrages de Réseau de Transport d'Electricité qui suivent sont implantés sur le territoire de la commune :

- Ligne Aérienne 225kV N0 1 CAEN-DRONNIERE (LA)
- Ligne Aérienne 225kV N0 3 CAEN-DRONNIERE (LA)
- Ligne Aérienne 90kV N0 1 DRONNIERE (LA)-FRENECOURT
- Ligne Aérienne 90kV N0 2 DRONNIERE (LA)-FRENECOURT

Nous vous demandons d'insérer ces servitudes d'ouvrages électriques en annexe du Plan Local d'Urbanisme. De même, il est nécessaire que le règlement du Plan Local d'Urbanisme de la commune, autorise la construction d'ouvrages électriques à Haute et très Haute tension, dans les zones concernées afin que nous puissions réaliser les travaux de maintenance et de modification de nos lignes.

En application de l'article L123-9 du code de l'urbanisme, nous vous demandons de bien vouloir nous transmettre un dossier complet du projet de PLU arrêté et transmis aux services de la préfecture, afin d'être en mesure d'émettre un avis. De préférence, nous souhaitons recevoir le dossier du projet de PLU arrêté sous la forme de fichiers informatiques gravés sur le disque d'un CD-ROM.

Enfin, vous trouverez ci-joint, pour information, nos recommandations concernant les travaux à effectuer à proximité des ouvrages électriques à haute et très haute tension.

Nous restons à votre entière disposition pour tout renseignement complémentaire et nous vous prions d'agréer, Monsieur, l'assurance de notre considération distinguée.

**Anne CHAPELLE,**  
**Chef du Service Concertation Environnement Tiers 1**

Pièces jointes : Les Recommandations RTE à respecter aux abords de nos ouvrages + CARTE

Copies : GMR NORMANDIE

RTE - Centre Développement & Ingénierie Paris  
Service Concertation Environnement Tiers  
Immeuble Le Fontanot  
29 rue des Trois Fontanot  
92024 NANTERRE CEDEX

RTE  
société anonyme à directoire et conseil de surveillance  
au capital de 2 132 285 690 euros  
R.C.S Nanterre 444 619 258

www.rte-france.com



## **Recommandations à respecter aux abords des lignes électriques souterraines**

### **De manière générale, il est recommandé :**

- De conserver le libre accès à nos installations,
- De ne pas implanter de supports (feux de signalisation, bornes, etc.) sur nos câbles, dans le cas contraire, prévoir du matériel de type démontable,
- De ne pas noyer nos ouvrages dans la bétonite de manière à ne pas les endommager et à en garantir un accès facile,
- De prendre toutes les précautions utiles afin de ne pas endommager nos installations pendant les travaux.

### **Concernant tous travaux :**

- Chaque entreprise devant réaliser des travaux sur la commune devra appliquer le Décret n°2011-1241 du 5 octobre 2011, relatif à l'exécution de travaux à proximité de certains ouvrages souterrains, aériens ou subaquatiques de transport ou de distribution ( déclaration de projet de travaux, déclaration d'intention de commencement de travaux...), ainsi que l'arrêté du 15 février 2012 pour son application.
- Toute déclaration devra obligatoirement être précédée d'une consultation du guichet unique auprès de l'INERIS, afin d'obtenir la liste et les coordonnées des exploitants des ouvrages en service concernés par les travaux.

### **Concernant les indications de croisement :**

- Dans tous les cas cités ci après et conformément à l'arrêté du 17 mai 2001 fixant les conditions techniques auxquelles doivent satisfaire les distributions d'énergie électrique, il est obligatoire de respecter une distance minimum de 0,20 mètre en cas de croisement avec nos ouvrages.

### **Croisement avec nos fourreaux :**

- Préférer les croisements par le dessous en évitant impérativement que les différentes installations reposent l'une sur l'autre.

### **Croisement avec nos caniveaux :**

- Préférer les croisements par le dessous. Le croisement devra être réalisé à une distance conseillée de 0,5 mètre au-dessus ou au-dessous. Veiller à effectuer un soutènement efficace de nos ouvrages pour les croisements que vous ferez au-dessous.

### **Croisement avec un ouvrage brique et dalles :**

- Préférer les croisements par le dessous. L'accessibilité de ces ouvrages doit rester libre en respectant une distance conseillée de 0,4 mètre minimum pour les croisements que vous effectuerez au-dessus.
- Veiller à maintenir efficacement ces ouvrages et à éviter tout mouvement de terrain qui entraînerait leur affaissement lors des croisements que vous réaliserez au-dessous.
- Effectuer, à proximité de nos ouvrages, un sondage à la main sur une profondeur de 1,50 mètre afin de les localiser et ne pas les endommager.
- Dans le cas où une canalisation serait parallèle à la liaison souterraine électrique, une distance minimum de 0,3 mètre est conseillée entre les deux génératrices.

### **Concernant les plantations :**

- Ne pas planter d'arbres à moins de 1,5 mètre de l'axe de nos ouvrages dans le cas d'essences à racines pivots et de 3 mètres dans le cas d'essences à racines traçantes,
- En cas d'essouchage, en présence d'ouvrages électriques, découper les racines et les laisser en terre,
- Lors de la pose de jardinières, bacs à fleurs, etc ..., l'accès aux ouvrages électriques devra être conservé en toutes circonstances, il est donc interdit de poser des bacs à fleurs « non démontables » au-dessus de ces derniers.

### **Particularité C.P.C.U.**

#### ***• Dans le cas d'un parcours parallèle ou d'un croisement avec nos ouvrages :***

Les parcours au-dessus et au-dessous de nos ouvrages ainsi que les croisements au-dessus de nos ouvrages sont fortement déconseillés. Tout parallélisme ou croisement **à moins de 4 mètres** devra faire l'objet d'une étude d'élévation thermique des ouvrages électriques. Vous veillerez à maintenir efficacement les ouvrages électriques et à éviter tout mouvement de terrain qui entraînerait leur affaissement lors des croisements que vous réaliserez au-dessous.

#### ***• Dans tous les cas :***

- Une ventilation du caniveau vapeur à l'aide de bouches d'aération disposées de part et d'autre des câbles haute tension est nécessaire. La longueur ventilée, la plus courte possible, est déterminée en tenant compte du fait que ces bouches d'aération doivent être implantées, si possible, sous trottoir,

- Obturation du caniveau vapeur à l'aide de laine de verre à chaque extrémité de la longueur ventilée,
- Renforcement éventuel du calorifugeage des conduites de vapeur,
- Une pose éventuelle de thermocouple pour contrôler la température de la gaine extérieure des câbles ou la température à proximité de ceux-ci,

Les études réalisées doivent prendre en compte le respect de la dissipation thermique de nos ouvrages et l'échauffement éventuel produit par vos conduites.

Votre responsabilité restant entière dans le cas d'une contrainte d'exploitation des ouvrages électriques due à un échauffement provoqué par vos canalisations. Il en va de même dans le cas de dommages occasionnés aux ouvrages électriques lors de l'exécution des travaux.

Si le marché de travaux ou la commande des travaux n'est pas signé dans les trois mois suivant la date de la consultation du guichet unique, le responsable du projet renouvelle sa déclaration sauf si le marché de travaux prévoit des mesures techniques et financières permettant de prendre en compte d'éventuels ouvrages supplémentaires ou modifications d'ouvrages, et si les éléments nouveaux dont le responsable de projet a connaissance ne remettent pas en cause le projet.

## **Recommandations à respecter aux abords des lignes électriques aériennes**

### **Les aménagements paysagers - voirie et réseaux divers :**

- Les arbres de hautes tiges seront à prohiber sous l'emprise de nos conducteurs,
- La hauteur de surplomb entre les conducteurs et les voies de circulation ne devra pas être inférieure à 9 mètres,
- Le franchissement de la traversée doit se faire en une seule portée,
- Le surplomb longitudinal des voies de communication dans une partie normalement utilisée pour la circulation des véhicules ou la traversée de ces voies sous un angle inférieur à 7° sont interdits,
- L'accès à nos pieds de supports doit rester libre dans un rayon de 5 m autour de ces derniers,
- Les canalisations métalliques transportant des fluides devront éviter les parcours parallèles à nos conducteurs et respecter une distance de 3 mètres vis-à-vis de nos pieds de supports.
- En cas de voisinage d'un support de ligne électrique aérienne très haute tension et d'une canalisation métallique de transport de gaz combustible, d'hydrocarbures liquides ou liquéfiés ou d'autres fluides dont la dissémination présente des risques particuliers, des dispositions sont à prendre pour que l'écoulement de défaut éventuel par le pied du support ne puisse entraîner le percement de la canalisation.

### **Les constructions :**

- L'Article R.4534-108 du code du travail interdit l'approche soit directement soit à l'aide d'engins ou de matériaux d'un conducteur nu dans le domaine de la haute et très haute tension HTB (>50 000 Volts) à une distance inférieure à 5 mètres hors balancement des câbles,
- L'Article 12 de l'Arrêté du 17 mai 2001 fixant les conditions techniques auxquelles doivent satisfaire les distributions d'énergie électrique, interdit l'approche soit directement soit à l'aide d'engins ou de matériaux d'un conducteur nu dans le domaine de la Très Haute Tension (400 000 Volts) à une distance inférieure à 6 mètres hors balancement des câbles,
- Une distance supplémentaire de 2 mètres est recommandée en cas de surplomb accessible (terrasse, balcon, etc.),
- L'article 20 de l'Arrêté du 17 mai 2001 fixe à 100 mètres la distance de voisinage entre un établissement pyrotechnique ou de l'aplomb extérieur de la clôture qui entoure le magasin et l'axe du conducteur le plus proche (balancement du conducteur non compris),



- L'Article 71 de l'Arrêté du 17 mai 2001 interdit l'implantation de supports au voisinage d'un établissement d'enseignement, d'une installation d'équipement sportif ou d'une piscine en plein air,
- Au cas où l'Article 71 ne pourrait être appliqué, toutes les dispositions seront prises pour que les abords du pylône implanté sur la parcelle soient rendus inaccessibles (suppression de l'échelle d'accès sur une hauteur de 3 mètres),
- La nécessité de prescrire au-dessus de tous les terrains dans lesquels peut être pratiquée l'irrigation par aspersion, un dégagement suffisant sous les lignes, fixé à 6 mètres pour les conducteurs nus. Toutefois, dans le cas d'utilisation de gros diamètre d'ajutage près de lignes haute tension (>50000 volts), il convient, pour éviter tout risque pour les personnes, de les placer, par rapport à l'aplomb des câbles, à :
  - 20 mètres si le diamètre d'ajutage est compris entre 26 et 33 mm limites comprises,
  - 25 mètres si le diamètre est supérieur à 33 mm.

**D'où l'interdiction aux services de secours (pompiers, etc.) de se servir de jets canon.**

### **Les terrains de sport :**

L'arrêté du 17 mai 2001 fixe :

- Une distance de 9 mètres minimum entre le conducteur le plus proche et le terrain de sport,
- Un surplomb longitudinal de celui-ci par les lignes haute tension est autorisé sous réserve que l'angle de traversée soit supérieur à 5° par rapport à l'axe des conducteurs,
- Tout sport de lancers ou tirs à distance devront s'effectuer dans la moitié de terrain non surplombé par la ligne afin d'éviter d'agresser les câbles,
- Les charpentes métalliques devront être reliées à la terre.
- **ATTENTION** : Les terrains d'installations d'équipements sportifs comprennent, notamment, les terrains d'éducation physique et sportive ainsi que les terrains pour les jeux d'équipes et l'athlétisme. Des distances minimales plus importantes peuvent être imposées selon le mode d'utilisation et la fréquentation des installations, en application de l'Article 99 (chapitre 3) de l'arrêté technique du 17 mai 2001. L'usage des cerfs-volants, ballons captifs, modèles réduits aériens commandés par fils est très dangereux à proximité de lignes aériennes. Il y a lieu de tenir compte de la présence de ces lignes pour les lancers et les tirs à distances (disques, javelot, marteau, pigeons d'argile, etc.)

- Chaque entreprise devant réaliser des travaux sur la commune devra impérativement respecter le décret n°2011-1241 du 5 octobre 2011 relatif à l'exécution de travaux à proximité de certains ouvrages souterrains, aériens ou subaquatiques de transport ou de distribution (déclaration de projets de travaux, déclaration d'intention de commencement de travaux ...), ainsi que l'arrêté du 15 février 2012 pour son application.

Afin que RTE puisse répondre avec exactitude et dans les plus brefs délais à la faisabilité de certains projets, les éléments ci-après devront être fournis :

- La côte N.G.F. du projet,
- Un plan du projet sur lequel l'axe de la ligne existante sera représenté,
- Un point de référence coté en mètre par rapport à un des pylônes de la ligne concernée,
- Un plan d'évolution des engins (grues, engins élévateurs, camions avec bennes basculantes, etc..) qui seront impérativement mis à la terre,
- L'entreprise devra tenir compte, lors de l'évolution de ces engins, de l'élingage des pièces qu'elle devra soulever.

**Cette liste n'est pas exhaustive** (voir documents de référence : Arrêté du 17 mai 2001 fixant les conditions techniques auxquelles doivent satisfaire les distributions d'énergie électrique, les dispositions réglementaires du code du travail article R.4534-707 et suivants, le Décret n°2011-1241 du 5 octobre 2011 relatif à l'exécution de travaux à proximité de certains ouvrages souterrains, aériens ou subaquatiques de transport ou de distribution) ainsi que l'arrêté du 15 février 2012 pour son application

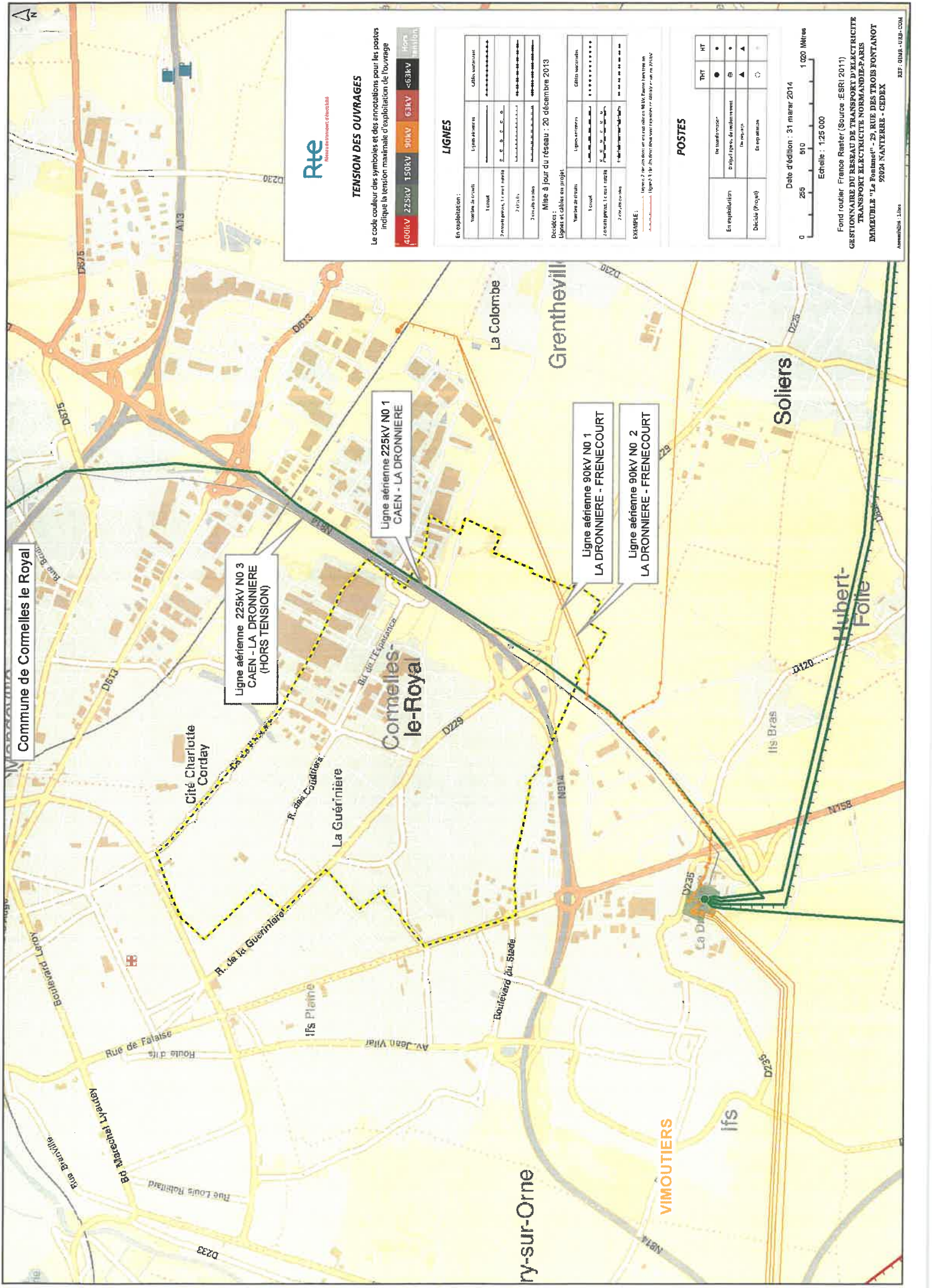

TENSION DES OUVRAGES

Le code couleur des symboles et des annotations pour les postes indique la tension maximale d'exploitation de l'ouvrage



LIGNES

En exploitation :	1 ligne aérienne	1 ligne souterraine
1 circuit	1	1
2 circuits	2	2
3 circuits	3	3

Mise à jour du réseau : 20 décembre 2013

Decoupe : 1/1000

En exploitation :	1 ligne aérienne	1 ligne souterraine
1 circuit	1	1
2 circuits	2	2
3 circuits	3	3

Exemple : 1 ligne 2 circuits en 1000 mètres en 1000 mètres

POSTES

En exploitation :	1 poste	2 postes	3 postes	4 postes	5 postes	6 postes	7 postes	8 postes	9 postes	10 postes
1 circuit	1	2	3	4	5	6	7	8	9	10
2 circuits	2	4	6	8	10	12	14	16	18	20
3 circuits	3	6	9	12	15	18	21	24	27	30
4 circuits	4	8	12	16	20	24	28	32	36	40
5 circuits	5	10	15	20	25	30	35	40	45	50
6 circuits	6	12	18	24	30	36	42	48	54	60
7 circuits	7	14	21	28	35	42	49	56	63	70
8 circuits	8	16	24	32	40	48	56	64	72	80
9 circuits	9	18	27	36	45	54	63	72	81	90
10 circuits	10	20	30	40	50	60	70	80	90	100





Liberté • Égalité • Fraternité  
RÉPUBLIQUE FRANÇAISE

## PRÉFECTURE DU CALVADOS

DRIRE N° 20/2004

### ARRETE

#### **ARRETE INSTITUANT DES SERVITUDES D'UTILITE PUBLIQUE PORTANT SUR L'UTILISATION DU SOL ET L'EXECUTION DE CERTAINS TRAVAUX POUR UNE PARTIE DE LA PARCELLE CADASTREE AK 34 DE L'ANCIEN ETABLISSEMENT EXPLOITE PAR LA SOCIETE MOULINEX A CORMELLES LE ROYAL**

**Le Préfet de la Région Basse-Normandie,  
Préfet du Calvados,  
Officier de la Légion d'Honneur,  
Commandeur dans l'ordre national du mérite**

VU le Code de l'urbanisme et notamment ses articles L 123-1 et L 126-1,

VU le Code de l'Environnement,

VU le décret n°77-1133 du 21 septembre 1977 modifié pris pour l'application de la loi n°76-663 du 19 juillet 1976 relative aux installations classées pour la protection de l'environnement (codifiée au titre 1<sup>ER</sup> du livre V du Code de l'Environnement),

VU l'arrêté préfectoral en date du 16 janvier 1989 complété les 11 juillet 1991, 15 avril 1993, 15 juillet 1998, 5 février 1999, 14 septembre 2000, 14 janvier 2002, 17 mai 2002 autorisant la société MOULINEX à exploiter les installations classées de son établissement implanté 2 rue de l'Industrie à CORMELLES LE ROYAL,

VU les résultats des études visant à caractériser l'état des sols et des eaux souterraines au droit de l'ancien établissement industriel exploité par la société MOULINEX implanté 2 rue de l'Industrie à CORMELLES LE ROYAL ainsi que les conclusions de l'Evaluation simplifiée des risques,

VU l'arrêté préfectoral du 26 août 2003 prescrivant le maintien d'une surveillance des eaux souterraines au droit de l'ancien établissement industriel exploité par la société MOULINEX implanté 2 rue de l'Industrie à CORMELLES LE ROYAL,

VU les résultats de l'enquête publique et les conclusions du commissaire enquêteur,

VU les avis exprimés lors de la consultation administrative,

VU la délibération du conseil municipal de la commune de CORMELLES LE ROYAL,

VU le rapport de l'inspecteur des installations classées pour la protection de l'environnement en date du 29 janvier 2004,

VU l'avis émis par le Conseil Départemental d'Hygiène du 23 février 2004,

**CONSIDERANT QUE** les activités ayant été exercées par la société MOULINEX dans l'établissement de CORMELLES LE ROYAL sont à l'origine d'une pollution résiduelle des sols au niveau des anciennes installations de dégraissage et de traitement de surfaces et d'une pollution diffuse des eaux souterraines par les hydrocarbures,

**CONSIDERANT QU'il** apparaît nécessaire de garantir que le secteur incriminé ne soit pas ultérieurement affecté à un usage incompatible avec la pollution résiduelle,

**CONSIDERANT QU'en** vertu de l'article L515-12 du Code de l'Environnement, des servitudes d'utilité publique peuvent être instituées sur des terrains pollués par l'exploitation d'une installation classée pour la protection de l'environnement, ce afin de protéger les intérêts mentionnés à l'article L511-1 du dit Code,

**CONSIDERANT QU'en** vertu de l'article 24-8 du décret du 21 septembre 1977 susvisé, l'institution de servitudes d'utilité publique sur des terrains pollués par l'exploitation d'une installation classées pour la protection de l'environnement peut être faite à tout moment à l'initiative du préfet,

**SUR PROPOSITION** du Secrétaire Général de la Préfecture du Calvados,

## ARRETE

**ARTICLE 1 :** Des servitudes d'utilité publique portant sur l'utilisation des sols et l'exécution de certains travaux sont instituées pour une partie de la parcelle cadastrée section AK n° 34 de l'ancien établissement exploité par la Société MOULINEX 2 rue de l'Industrie sur la commune de CORMELLES LE ROYAL.

**ARTICLE 2 :** La partie de parcelle visée à l'article 1<sup>ER</sup> frappée de servitudes est délimitée sur le plan joint en annexe au présent arrêté. Le secteur correspond notamment aux anciennes activités et ateliers suivants : dégraissage, traitement de surfaces, émaillage, peinture, vernis, station de traitement des effluents. Le reste des terrains de cet établissement ne fait pas l'objet des présentes servitudes.

**ARTICLE 3 : Usage du sol**

Les servitudes instituées sur cette zone sont définies comme suit :

**Dans cette zone sont interdites :**

- toute nouvelle construction, aménagement ou extension de bâtiment existant à usage d'habitation ;
- l'implantation d'établissements scolaires, de crèches ;
- l'extension sur cette zone de secteurs réservés à habitat ;
- la création de jardins publics ou privés, de parcs de loisirs ou d'aires sportives ;
- l'installation d'activités agricoles ;
- ainsi que la réalisation de puits ou forages de prélèvement d'eau (autres que les piézomètres de surveillance des niveaux ou de la qualité des eaux souterraines).

**Sous réserve du respect des règles définies ci-après sont autorisées :**

- l'implantation de nouvelles activités industrielles, artisanales ou commerciales ;
- les aménagements, modifications ou extensions des constructions existantes aux fins d'implantation d'activités citées au point précédent ;
- la création de voies de communication traversant ou desservant la zone ;
- la création de parkings.



**Les règles suivantes devront être respectées lors de tous travaux entrepris dans la zone de servitudes :**

- Les dalles existantes pourront être démolies et des travaux de terrassement pourront être entrepris dans la zone à la condition expresse de satisfaire à l'une ou l'autre des mesures suivantes :
  - soit reconstituer une couverture imperméable visant à limiter les infiltrations d'eau de ruissellement dans le sol et l'exposition au contact,
  - soit procéder à une étude d'exposition aux risques qui devra démontrer la compatibilité d'absence de couverture imperméable avec les usages projetés du site.
- Les déblais de démolition et matériaux excavés devront faire l'objet d'un examen visuel afin de s'assurer de l'absence de pollution marquée et feront l'objet d'un tri sélectif selon les modalités suivantes :
  - les matériaux présentant un caractère inerte pourront être utilisés en tant que matériau de remblai;
  - les autres matériaux, y compris ceux pour lesquels un doute pourrait subsister seront évacués comme déchets aux fins d'élimination ou de valorisation vers des installations dûment autorisées à cet effet.
- Le personnel procédant à des travaux de démolition et de terrassement dans la zone sera informé de l'existence d'une pollution résiduelle dans les sols par des métaux et des solvants chlorés.

**La délivrance des permis de construire est subordonnée au respect de ces règles.**

**ARTICLE 4 :    Surveillance des eaux**

La qualité des eaux souterraines de la nappe du Bathonien est surveillée conformément aux dispositions de l'arrêté préfectoral du 26 août 2003 susvisé. L'accès aux ouvrages de suivi doit demeurer libre et permanent pour les personnes responsables, ou leur organismes mandataires, chargés de leur entretien ou d'effectuer les prélèvements.

**ARTICLE 5 :    Information**

Toute transaction immobilière, totale ou partielle, doit être déclarée à M. le Préfet du Calvados. Le futur acquéreur doit être informé dans les conditions de l'article L 514-20 du Code de l'Environnement.

**ARTICLE 6 :    Enregistrement**

Les servitudes instituées par le présent arrêté doivent être publiées au bureau des hypothèques de la situation de l'immeuble. Elles doivent être inscrites dans les documents d'urbanisme de la commune de CORMELLES LE ROYAL.

**ARTICLE 7 :    Révision**

La révision des présentes servitudes, pour un usage des sols autre que celui autorisé à l'article 3 du présent arrêté, ne pourra être prononcée qu'après justification d'une réhabilitation, dont les objectifs seront déterminés en fonction de l'usage projeté, et accord de l'inspection des installations classées pour la protection de l'environnement.

**ARTICLE 8 :    Le droit des tiers est, et demeure, réservé.**

**ARTICLE 9 :    La présente décision ne peut être déférée qu'au tribunal administratif de Caen.**

**ARTICLE 10:** M. le Secrétaire Général de la préfecture du Calvados et M. le Directeur Régional de l'Industrie de la Recherche et de l'Environnement de Basse-Normandie, inspecteur des installations classées, M. le Directeur Départemental de l'Equipement sont chargés chacun en ce qui le concerne, de l'exécution du présent arrêté qui sera notifié à Monsieur le Maire de la commune de CORMELLES LE ROYAL ainsi qu'au propriétaire du site.

Un extrait de cet arrêté énumérant les motifs ayant fondé la décision, et faisant connaître qu'une copie dudit arrêté est déposée aux archives de la mairie à la disposition de tout intéressé, sera affiché à la mairie pendant une durée minimum d'un mois.

Un avis sera, par ailleurs, inséré par les soins du Préfet et aux frais de l'ancien exploitant, dans deux journaux locaux ou régionaux diffusés dans le département.

Une ampliation du présent arrêté sera adressée à :

- Maître TRIMOUILLE, administrateur judiciaire de la SA MOULINEX, 130 rue du 8 mai 1945 - 92 000 NANTERRE,
- Monsieur le Directeur de la SHEMA,
- M. le Maire de CORMELLES LE ROYAL,
- M. le Secrétaire général de la préfecture du CALVADOS,
- M. le Directeur Départemental de l'Equipement du CALVADOS,
- Mme. le Chef du SIDPC,
- M. le Directeur Régional de l'Industrie, de la Recherche et de l'Environnement, inspecteur des installations classées,
- M. l'Ingénieur de l'Industrie et des Mines chargé de la Subdivision CAEN 1.

Fait à Caen, le **30 MARS 2004**

Pour le préfet et par délégation  
Le Secrétaire Général

  
Philippe NAVARRE

Pour ampliation,  
Le chef du Bureau d'Instruction Administrative

  
Jean-Luc CHENEL



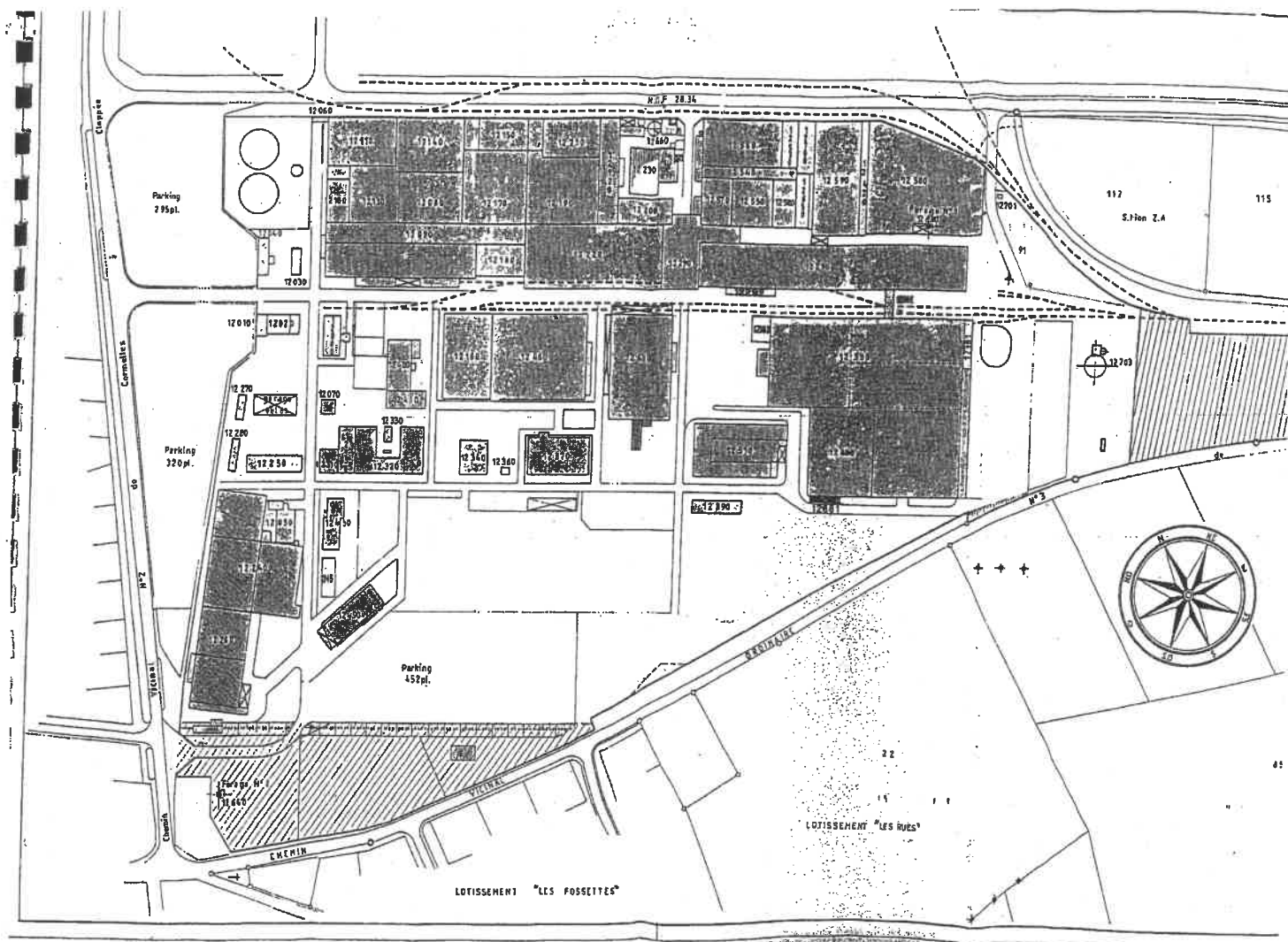

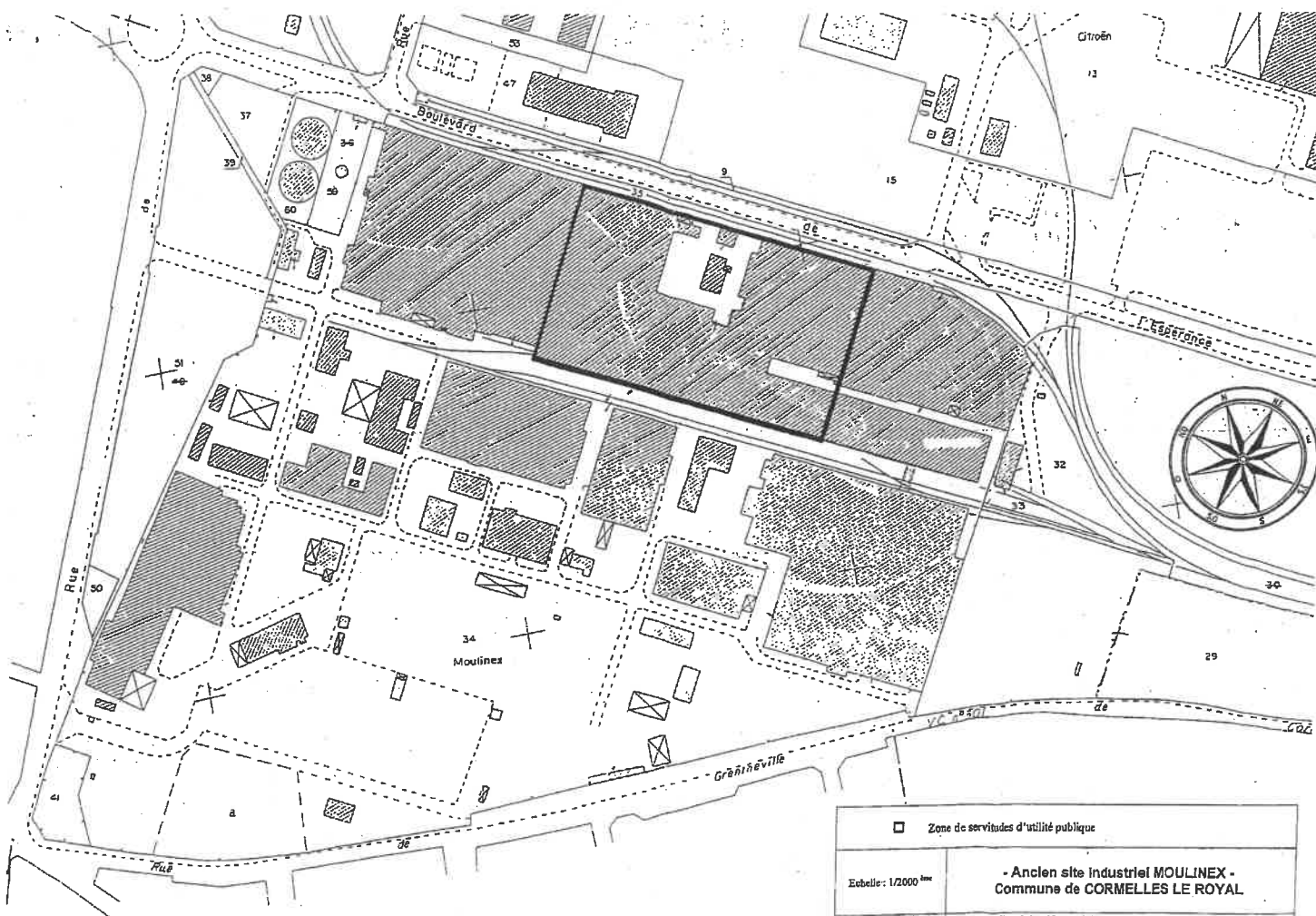

	Zone de servitudes d'utilité publique
Echelle: 1/2000 <sup>ème</sup>	- Ancien site industriel MOULINEX - Commune de CORMELLES LE ROYAL
25 août 2003	Annexe à l'arrêté préfectoral du

# Liste des Installations Classées pour la Protection de l'Environnement relevant du régime de l'autorisation contrôlées par la DREAL relevant du régime de la déclaration connues de la DREAL

Nom de l'établissement	Adresse	Commune	Situation	Régime	Seveso
ADAM AUTOMOBILES		CORMELLES LE ROYAL	En fonctionnement	D	
ATC LEPAREUR	Z.I. des Coudriers	CORMELLES LE ROYAL	En fonctionnement	D	
GALLET		CORMELLES LE ROYAL	A l'arrêt		
IMPAC TECHNOLOGIES		CORMELLES LE ROYAL	En fonctionnement		
LARBRE		CORMELLES LE ROYAL	En fonctionnement	D	
LE MARQUAND Française		CORMELLES LE ROYAL	En fonctionnement	DC	
LETERRIER	5 place du commerce	CORMELLES LE ROYAL	En fonctionnement	D	
LETNA		CORMELLES LE ROYAL	En fonctionnement	DC	
LTS - LABELLE TRAITEMENTS DE SURFACE	Boulevard de l'Espérance	CORMELLES LE ROYAL	En fonctionnement	D	
MARESCAL	3 rue Ampère	CORMELLES LE ROYAL	En fonctionnement	DC	
MASSELIN FABRICATION	ZAC de la Porte d'Espagne Rue de Navarre	CORMELLES LE ROYAL	En fonctionnement	A	
MASSELIN SURFACE COMMERCIALE	4 Rue Ampère	CORMELLES LE ROYAL	En fonctionnement	DC	
MOULINEX (Cormelles)	4 Rue Ampère	CORMELLES LE ROYAL	En fonctionnement	A	
OBLIN	2 rue de l'Industrie	CORMELLES LE ROYAL	En fonctionnement	DC	
PSA PEUGEOT CITROEN		CORMELLES LE ROYAL	En construction		
SIGNATURE	Site de Caen	CORMELLES LE ROYAL	Récolément fait		
SOLVADIS FRANCE (ex. Langlois Chimie)	1 rue Ampère	CORMELLES LE ROYAL	En fonctionnement	D	
12 rue des Métiers	Rue de l'Industrie	CORMELLES LE ROYAL	En fonctionnement	A	
TECHNOMAG		CORMELLES LE ROYAL	En fonctionnement	D	
TRANSCAL LOGISTIQUE SAS	2 boulevard de l'Espérance	CORMELLES LE ROYAL	Récolément fait		
	1 Boulevard de l'Espérance	CORMELLES LE ROYAL	En fonctionnement	D	
		CORMELLES LE ROYAL	En fonctionnement	DC	
		CORMELLES LE ROYAL	En fonctionnement	DC	

Régime AS= Autorisation avec servitude d'utilité publique  
Régime D= Déclaration  
Régime DC= Déclaration soumise au contrôle





# SERVITUDES DE TYPE A5

## SERVITUDES POUR L'ÉTABLISSEMENT DE CANALISATIONS PUBLIQUES D'EAU OU D'ASSAINISSEMENT

Servitudes reportées en annexe des PLU et des cartes communales en application des articles R. 151-51 et R. 161-8 du code de l'urbanisme et figurant en annexe au Livre Ier dans les rubriques :

### II – Servitudes relatives à l'utilisation de certaines ressources et équipements

#### C – Canalisations

##### b) Eaux et assainissement

## 1 Fondements juridiques

Avertissement : L'établissement des canalisations publiques d'eau ou d'assainissement a souvent fait l'objet d'un accord amiable avec les propriétaires des parcelles concernées et donné lieu à l'établissement de servitudes conventionnelles. Ces servitudes ne sont pas des servitudes d'utilité publique et ne doivent pas être téléversées sur le Géoportail de l'urbanisme. Seules les SUP établies selon les modalités définies dans la présente fiche devront être téléversées sur le GPU.

### 1.1 Définition

Il est institué au profit des collectivités publiques, des établissements publics ou des concessionnaires de services publics qui entreprennent des travaux d'établissement de canalisations d'eau potable ou d'évacuation d'eaux usées ou pluviales une servitude leur conférant le droit d'établir à demeure des canalisations souterraines dans les terrains privés non bâtis, excepté les cours et jardins attenants aux habitations.

La servitude donne à son bénéficiaire le droit :

- d'enfouir dans une bande de terrain dont la largeur est fixée par le préfet, mais qui ne pourra dépasser trois mètres, une ou plusieurs canalisations, une hauteur minimum de 0,60 mètre étant respectée entre la génératrice supérieure des canalisations et le niveau du sol après les travaux ;
- d'essarter, dans la bande de terrain prévue ci-dessus et, le cas échéant, dans une bande plus large déterminée par l'arrêté préfectoral, les arbres susceptibles de nuire à l'établissement et à l'entretien de la canalisation ;
- d'accéder au terrain dans lequel la conduite est enfouie, les agents chargés du contrôle bénéficiant du même droit d'accès ;
- d'effectuer tous travaux d'entretien et de réparation.

Les propriétaires et leurs ayants droit doivent s'abstenir de tout fait de nature à nuire au bon fonctionnement, à l'entretien et à la conservation de l'ouvrage.

L'établissement de cette servitude ouvre droit à indemnité dont les contestations sont jugées comme en matière d'expropriation pour cause d'utilité publique.

Si le rejet d'une demande de permis de construire a pour motif l'exercice du droit de servitude dans la parcelle considérée, son propriétaire peut requérir l'acquisition totale de la parcelle par le maître de l'ouvrage, soit à l'amiable, soit par voie d'expropriation. Si le permis de construire est accordé sous réserve d'un déplacement des canalisations, les frais de ce déplacement sont à la charge du bénéficiaire de la servitude.

## 1.2 Références législatives et réglementaires

### Anciens textes :

Loi n°62-904 du 4 août 1962 instituant une servitude sur les fonds privés pour la pose des canalisations publiques d'eau ou d'assainissement

Décret n°64-153 du 15 février 1964 relatif à l'application de la loi n° 62-904 du 4 août 1962 instituant une servitude sur les fonds privés pour la pose des canalisations publiques d'eau ou d'assainissement

### Textes en vigueur :

Articles L. 152-1, L. 152-2 et R.152-1 à R. 152-15 du code rural et de la pêche maritime

## 1.3 Décision

Arrêté préfectoral.

## 1.4 Restriction Défense

Aucune restriction Défense pour cette catégorie de servitude.

La SUP peut être diffusée, visible et téléchargeable dans la totalité de ses détails.

# 2 Processus de numérisation

## 2.1 Responsable de la numérisation

Les responsables de la numérisation sont les collectivités publiques, établissements publics ou concessionnaires de services publics.

Le responsable de la numérisation et de la publication est l'autorité compétente créée par l'administrateur local du géoportail de l'urbanisme.

L'administrateur local pour cette SUP est soit :

- la DREAL du siège du concessionnaire ou de l'établissement public concerné.
- la DDT(M) quand le gestionnaire de la servitude est une collectivité locale infra départementale.

Les autorités compétentes sont les collectivités publiques ou leurs concessionnaires, les établissements publics. L'autorité compétente peut déléguer la réalisation de la numérisation.

## 2.2 Où trouver les documents de base

Standard CNIG SUP : Se reporter au [Standard CNIG SUP](#).

Recueil des actes administratifs de la Préfecture

Annexes des PLU et des cartes communales

## 2.3 Principes de numérisation

Application du standard CNIG 2016

Création d'une fiche de métadonnées complétée selon les [consignes données par le CNIG](#)

## 2.4 Numérisation de l'acte

L'acte instaurant la servitude doit avoir pour fondement les articles du code cités au paragraphe 1.2. Il peut exister d'autres servitudes créées par le code rural et de la pêche maritime pour faciliter l'accès aux terrains concernés par des canalisations mais qui ne sont pas des servitudes d'utilité publique.

Archivage : copie de l'arrêté préfectoral en entier (annexes, plans d'origine, )

Téléversement dans le GPU, simplement copie de l'arrêté préfectoral (sans les annexes)

## 2.5 Référentiels géographiques et niveau de précision

Référentiels : De préférence, BD Parcellaire

Précision : 1/250 à 1/5000

## 2.6 Numérisation du générateur et de l'assiette

### Le générateur

La canalisation publique d'eau ou d'assainissement pour laquelle une servitude d'utilité publique a été instituée, conformément aux modalités définies dans la présente fiche, est le générateur.

Aussi, dans le cas où la canalisation fait l'objet de servitudes conventionnelles et de servitudes d'utilité publique, seules les portions de canalisation pour lesquelles une servitude d'utilité publique a été instituée devront être numérisées.

Le générateur est de type linéaire. Sa représentation est un objet de type polyligne.

### L'assiette

La bande de terrain dont la largeur est de 3 mètres (ou supérieure si l'arrêté le précise) est l'assiette.

L'assiette est de type surfacique. Sa représentation est un objet polygone.

### 3 Référent métier

Ministère de l'Environnement, de l'Énergie et de la Mer  
Direction de l'Eau et de la Biodiversité  
Tour Sequoia  
92055 La Défense CEDEX

## Annexe

### Procédure d'instauration de la servitude

À défaut d'accord amiable avec les propriétaires, la servitude est instaurée dans les conditions et selon les étapes suivantes :

1. Demande d'instauration de la servitude par la personne morale de droit public maître de l'ouvrage ou son concessionnaire, adressée au préfet. La demande comprend :

- une note donnant toutes précisions utiles sur l'objet des travaux et sur leur caractère technique ;
- le plan des ouvrages prévus ;
- le plan parcellaire des terrains sur lesquels l'établissement de la servitude est envisagé. Ce plan indique le tracé des canalisations à établir, la profondeur minimum à laquelle les canalisations seront posées, la largeur des bandes de terrain où seront enfouies les canalisations et essartés les arbres susceptibles de nuire à l'établissement et à l'entretien de la canalisation ainsi que tous les autres éléments de la servitude ;
- la liste par commune des propriétaires des parcelles concernées ;
- l'étude d'impact, le cas échéant.

2. Consultation des services intéressés et notamment du directeur départemental des territoires chargé du contrôle ;

3. Enquête publique dans les formes prévues par les articles R. 152-5 à R. 152-9 du code rural et de la pêche maritime.

Lorsque les travaux font l'objet d'une déclaration d'utilité publique et que le demandeur est en mesure, avant celle-ci, de déterminer les parcelles qui seront grevées par la servitude et de fournir le tracé précis des canalisations à établir, l'enquête peut être menée en même temps que l'enquête parcellaire avec laquelle elle peut être confondue.

4. Notification individuelle du dépôt du dossier est faite par le demandeur aux propriétaires intéressés, dans les formes et suivant les conditions prévues aux articles R. 131-6 et R. 131-7 du code de l'expropriation pour cause d'utilité publique ; cette notification comporte la mention du montant de l'indemnité proposée en réparation du préjudice causé par l'établissement de

la servitude et toutes les sujétions pouvant en découler ;

5. Établissement de la servitude par arrêté préfectoral.

6. Notification de l'arrêté préfectoral au demandeur et au directeur départemental des territoires.

7. Notification de l'arrêté préfectoral à chaque propriétaire, à la diligence du demandeur, par lettre recommandée avec demande d'avis de réception. Au cas où un propriétaire intéressé ne pourrait être atteint, la notification est faite au fermier, locataire, gardien ou régisseur de la propriété ou, à défaut, au maire de la commune où se trouve celle-ci.

8. Affichage de l'arrêté préfectoral à la mairie de chaque commune intéressée.

9. Annexion au plan local d'urbanisme.

# Décrets, arrêtés, circulaires

## TEXTES GÉNÉRAUX

### MINISTÈRE DE L'ÉCOLOGIE, DE L'ÉNERGIE, DU DÉVELOPPEMENT DURABLE ET DE L'AMÉNAGEMENT DU TERRITOIRE

#### Décret n° 2009-615 du 3 juin 2009 fixant la liste des routes à grande circulation

NOR : DEVS0804222D

Le Premier ministre,

Sur le rapport du ministre d'Etat, ministre de l'écologie, de l'énergie, du développement durable et de l'aménagement du territoire,

Vu le code de la route, notamment son article L. 110-3 ;

Vu le code de la voirie routière, notamment ses articles L. 121-1 et L. 123-1 ;

Vu le code général des collectivités territoriales, notamment ses articles L. 2213-1 et suivants et L. 3221-4 et suivants ;

Vu le décret n° 2005-1499 du 5 décembre 2005 relatif à la consistance du réseau routier national ;

Vu le décret n° 2006-253 du 27 février 2006 relatif aux routes classées à grande circulation ;

Vu l'avis des collectivités territoriales et groupements concernés ;

Vu l'avis du groupe interministériel permanent de la sécurité routière en date du 5 mai 2008,

Décète :

**Art. 1<sup>er</sup>.** – Les routes à grande circulation définies à l'article L. 110-3 du code de la route sont :

a) Les routes nationales définies à l'article L. 123-1 du code de la voirie routière et mentionnées par le décret du 5 décembre 2005 susvisé ;

b) Les routes dont la liste est annexée au présent décret ;

c) Les bretelles reliant entre elles soit deux sections de routes à grande circulation, soit une section de route à grande circulation et une autoroute. On entend par « bretelle » une voie assurant la liaison entre deux routes qui se croisent à des niveaux différents.

**Art. 2.** – Le décret du 13 décembre 1952 modifié portant nomenclature des routes à grande circulation est abrogé.

**Art. 3.** – Le ministre d'Etat, ministre de l'écologie, de l'énergie, du développement durable et de l'aménagement du territoire, la ministre de l'intérieur, de l'outre-mer et des collectivités territoriales, le ministre de la défense et le secrétaire d'Etat chargé des transports sont chargés, chacun en ce qui le concerne, de l'exécution du présent décret, qui sera publié au *Journal officiel* de la République française.

Fait à Paris, le 3 juin 2009.

FRANÇOIS FILLON

Par le Premier ministre :

*Le ministre d'Etat, ministre de l'écologie,  
de l'énergie, du développement durable  
et de l'aménagement du territoire,*

JEAN-LOUIS BORLOO

*La ministre de l'intérieur,  
de l'outre-mer et des collectivités territoriales,*  
MICHÈLE ALLIOT-MARIE

*Le ministre de la défense,*  
HERVÉ MORIN

*Le secrétaire d'Etat  
chargé des transports,*  
DOMINIQUE BUSSEREAU



# Décrets, arrêtés, circulaires

## TEXTES GÉNÉRAUX

### MINISTÈRE DE L'ÉCOLOGIE, DE L'ÉNERGIE, DU DÉVELOPPEMENT DURABLE ET DE LA MER, EN CHARGE DES TECHNOLOGIES VERTES ET DES NÉGOCIATIONS SUR LE CLIMAT

Décret n° 2010-578 du 31 mai 2010 modifiant le décret n° 2009-615 du 3 juin 2009  
fixant la liste des routes à grande circulation

NOR : DEVS0928601D

Le Premier ministre,

Sur le rapport du ministre d'Etat, ministre de l'écologie, de l'énergie, du développement durable et de la mer, en charge des technologies vertes et des négociations sur le climat,

Vu le code de la route, notamment son article L. 110-3 ;

Vu le code de la voirie routière, notamment ses articles L. 121-1 et L. 123-1 ;

Vu le code général des collectivités territoriales, notamment ses articles L. 2213-1 et suivants et L. 3221-4 et suivants ;

Vu le décret n° 2005-1499 du 5 décembre 2005 relatif à la consistance du réseau routier national ;

Vu le décret n° 2006-253 du 27 février 2006 relatif aux routes classées à grande circulation ;

Vu le décret n° 2009-615 du 3 juin 2009 modifié fixant la liste des routes à grande circulation ;

Vu l'avis des collectivités et des groupements concernés ;

Vu l'avis du groupe interministériel permanent de la sécurité routière en date du 26 novembre 2009,

Décète :

**Art. 1<sup>er</sup>.** – L'annexe au décret du 3 juin 2009 susvisé est remplacée par l'annexe au présent décret.

**Art. 2.** – Le ministre d'Etat, ministre de l'écologie, de l'énergie, du développement durable et de la mer, en charge des technologies vertes et des négociations sur le climat, le ministre de l'intérieur, de l'outre-mer et des collectivités territoriales, le ministre de la défense et le secrétaire d'Etat chargé des transports sont chargés, chacun en ce qui le concerne, de l'exécution du présent décret, qui sera publié au *Journal officiel* de la République française.

Fait à Paris, le 31 mai 2010.

FRANÇOIS FILLON

Par le Premier ministre :

*Le ministre d'Etat, ministre de l'écologie,  
de l'énergie, du développement durable et de la mer,  
en charge des technologies vertes  
et des négociations sur le climat,*  
JEAN-LOUIS BORLOO

*Le ministre de l'intérieur,  
de l'outre-mer et des collectivités territoriales,*  
BRICE HORTEFEUX

*Le ministre de la défense,*  
HERVÉ MORIN

*Le secrétaire d'Etat  
chargé des transports,*  
DOMINIQUE BUSSEREAU

Extrait de l'annexe:

DÉPARTEMENT	ROUTE	ROUTE de début de section	COMMUNE de début de section	ROUTE de fin de section	COMMUNE de fin de section
14	D 220	Route de Bretagne	BRETTEVILLE-SUR-ODON	D 9	CARPIQUET
14	D 562	Giratoire D 562A/D 562	FLEURY-SUR-ORNE	Limite département 14/61	CONDE-SUR-NOIREAU
14	D 613	Place demi-lune	CAEN	Limite département 14/27	L'HOTELLERIE
14	Boulevard Leroy	D 613	CAEN	Boulevard Lyautey	CAEN
14	Boulevard Lyautey	Boulevard Leroy	CAEN	<del>D 562</del> - D 562A	CAEN
14	Viaduc de la Cavée Boulevard des Baladas Boulevard Yves-Guillou	D 562A	CAEN	Avenue Henry Chéron	CAEN
14	Avenue Henry-Chéron	Boulevard Yves-Guillou	CAEN	Route de Bretagne	BRETTEVILLE-SUR-ODON
14	D 9	D 220	CARPIQUET	D 6	JUVIGNY-SUR-SEULLES
14	D 403	D 513	COLOMBELLES	D 675	GIBERVILLE
14	D 513	D 223	COLOMBELLES	D 403	COLOMBELLES
14	D 230	D 675	GIBERVILLE	D 613	CAGNY
14	D 674	D 675	MONT-BERTRAND	D 407	VIRE
14	D 580	D 580A	HONFLEUR	Limite département 14/27	ABLON
14	Rue de Caen et route de Falaise	N 814	IFS	Boulevards Leroy et Lyautey	CAEN
14	D 6	D 9	JUVIGNY-SUR-SEULLES	D 675	VILLERS-BOCAGE
14	D 658	Limite département 14/61	LA HOGUETTE	D 658A	SAINT-PIERRE-DU-BU
14	D 406	D 613	LISIEUX	D 579	LISIEUX
14	D 579	D 613	LISIEUX	Limite département 14/61	LISORES

DÉPARTEMENT	ROUTE	ROUTE de début de section	COMMUNE de début de section	ROUTE de fin de section	COMMUNE de fin de section
14	D 13	D 572	MONTFIQUET	D 9	FONTENAY-LE-PESNEL
14	D 514	D 84	OUISTREHAM	D 223	RANVILLE
14	D 84	Place du Général de Gaulle	OUISTREHAM	D 514	OUISTREHAM
14	D 675	Limite département 14/50	PONT-FARCY	Limite département 14/50	PONT-FARCY
14	D 579	A132/A13	PONT-L'EVEQUE	D 406	LISIEUX
14	D 223	D 514	RANVILLE	D 513	COLOMBELLES
14	D 572	<del>D 613</del> - N 13	SAINT-LOUP-HORS	Limite département 14/50	LITTEAU
14	D 658A	D 658	SAINT-PIERRE-DU-BU	N 158	SAINT-MARTIN-DE-MIEUX
14	D 524	D 407	VAUDRY	Limite département 14/61	TRUTTEMER-LE-PETIT
14	D 407	D 674	VIRE	D 524	VAUDRY
14	D 675	D 675	VILLERS-BOCAGE	Limite département 14/50	MONT-BERTRAND
14	D 675	D 230	GIBERVILLE	D 403	MONDEVILLE
14	Route de Bretagne	Avenue Henri Chéron	CAEN	D 220	BRETTEVILLE-SUR-ODON
14	D 562A	Carrefour Boulevard Lyautey et viaduc de la Cavée	CAEN	Giratoire D 562A/D 562	FLEURY-SUR-ORNE
14	D515	D 514	BENOUVILLE	N 814	HEROUVILLE SAINT CLAIR



Service du Système d'Information, de la Circulation Routière et de l'Expertise Territoriale (SSICRET) - Sécurité Routière



# Routes à Grande Circulation (RGC) - Agglomération de Caen

Décret 2010-578 du 31 mai 2010 modifiant le décret 2009-615 du 3 juin 2009

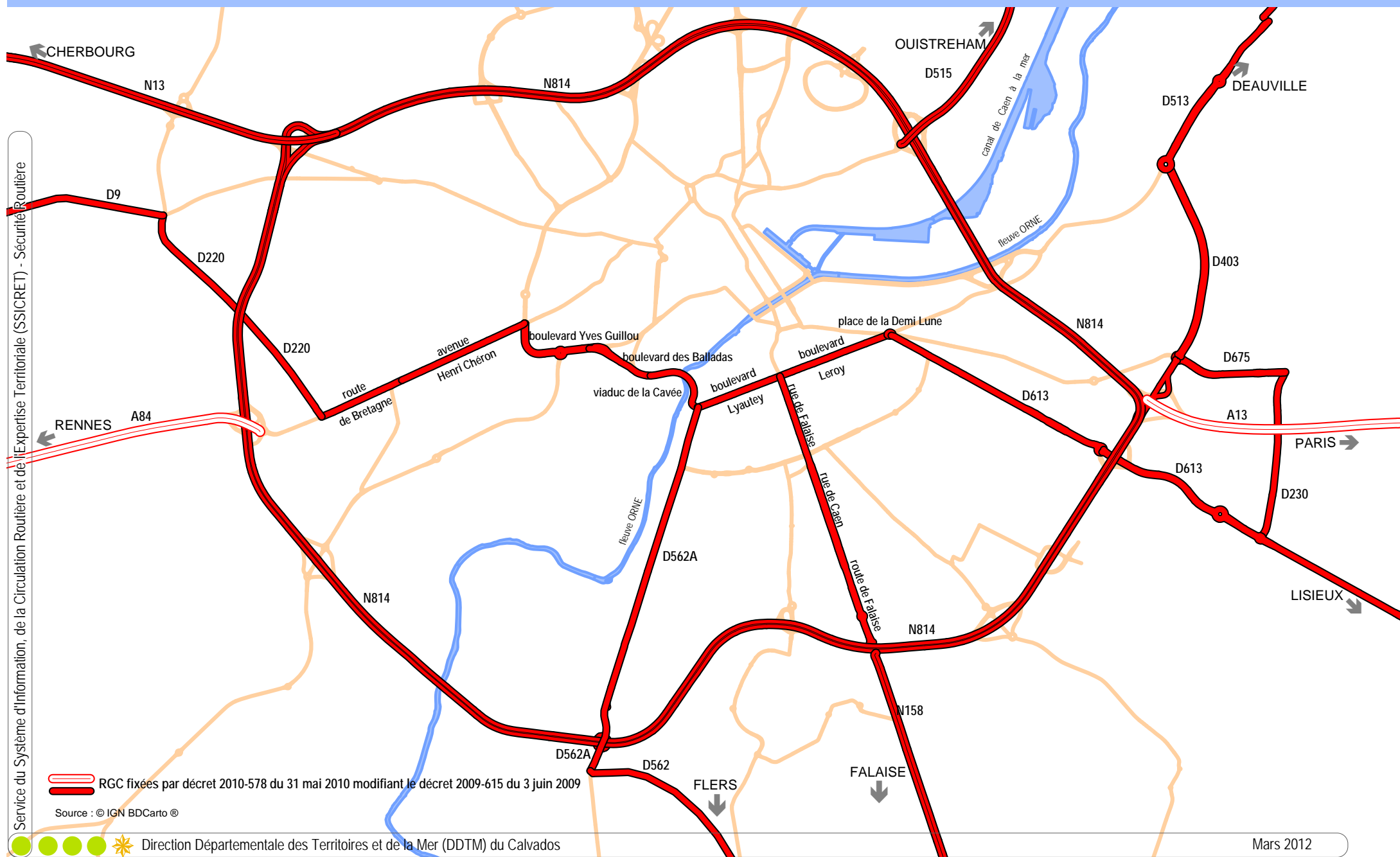



# Routes classées à Grande Circulation ( RGC )

## Liste des communes impactées en matière d'urbanisme et de pouvoirs de police

Décret 2010-578 du 31 mai 2010 modifiant le décret 2009-615 du 3 juin 2009

\* nouvelle numérotation de la route

<i>communes</i>	<i>RGC</i>	<i>communes</i>	<i>RGC</i>	<i>communes</i>	<i>RGC</i>	<i>communes</i>	<i>RGC</i>	<i>communes</i>	<i>RGC</i>	<i>communes</i>	<i>RGC</i>
ABLON	D580	BLAINVILLE SUR ORNE	D515	CARPIQUET	N13 - N814 D9 D220 (ex D14)	CROISILLES	D562	FONTENAY LE PESNEL	D9 D13	HUBERT FOLIE	N158
AGY	D572	BONS TASSILLY	N158	CASTILLON	D13	CROISSANVILLE	D613	FORMIGNY	N13	IFS	N158- N814 - D562 rue de Caen route de Falaise
AIGNERVILLE	N13	BOULON	D562	CAUMONT SUR ORNE	D562	CUSSY	N13	FOURNEVILLE	A29	ISIGNY SUR MER	N13
AIRAN	D613	BOURGEAUVILLE	A13	CAUVICOURT	N158	DANESTAL	A13	FRENOUVILLE	A813 D613	JUVIGNY SUR SEULLES	D6 D9
ANGERVILLE	A13	BRETTEVILLE L'ORGUEILLEUSE	N13	CHEUX	D9	DEMOUVILLE	A13	FRESNEY LE PUCEUX	D562	L'HOTELLERIE	D613
ANNEBAULT	A13	BRETTEVILLE LE RABET	N158	CINTHEAUX	N158	DOZULE	A13	GIBERVILLE	A13 D230 D403 D675	LA BOISSIERE	D613
ARGANCHY	D572	BRETTEVILLE SUR ODON	A84 - N814 D9 D220 (ex D14) route de Bretagne	CLARBEC	A13	DRUBEC	A13	GLANVILLE	A13	LA BREVIERE	D579
ARGENCES	D613	BUCEELS	D13	CLECY	D562	ECRAMMEVILLE	N13	GLOS	D613	LA CAMBE	N13
AUBIGNY	N158	BURES LES MONTS	D674	CLEVILLE	D613	EMIEVILLE	A813	GONNEVILLE SUR HONFLEUR	A29	LA GRAVERIE	D674
BALLEROY	D13	CAEN	N814 – D613 - D562A (ex D562) av Henri Chéron - bd Yves Guillou - bd des Balladas - viaduc de la Cavée - bd Lyautey bd Leroy - place Demi Lune - rue deFalaise	COLOMBELLES	D223 D403 D513	ESSON	D562	GOUSTRANVILLE	A13	LA HOGUETTE	A88 D658
BANNEVILLE LA CAMPAGNE	A13 A813	CAGNY	A13-A813 D230 D613	CONDE SUR NOIREAU	D562	ESTREES LA CAMPAGNE	N158	GRAINVILLE LANGANNERIE	N158	LA HOUBLONNIERE	D613
BARBEVILLE	N13	CAHAGNES	A84 D675	CORBON	D613	ETERVILLE	N814	GRAINVILLE SUR ODON	A84	LA RIVIERE SAINT SAUVEUR	D580 A29
BASSENEVILLE	A13	CAMBREMER	D613	CORMELLES LE ROYAL	N814	ETOUVY	D674	GRIMBOSQ	D562	LA VESPIERE	A28
BEAUMONT EN AUGÉ	A13	CAMPEAUX	D674	COUDRAY RABUT	A132	FALAISE	N158 D658 D658A	GUERON	N13 D572	LAIZE LA VILLE	D562
BELLENGREVILLE	D613	CANAPVILLE	A132	COULVAIN	A84 D675	FIERVILLE LES PARCS	D579	HEROUVILLE SAINT CLAIR	N814 D515	LE BREUIL EN AUGÉ	D579
BENOUVILLE	D514 D515	CANCHY	N13	CRESSEVEUILLE	A13	FIRFOL	D613	HEROUVILLETTE	D223	LE MESNIL BACLEY	D579
BEUVILLERS	D613	CARCAGNY	N13	CREVECOEUR EN AUGÉ	D613	FLEURY SUR ORNE	N814 D562 D562A (ex D562)	HEURTEVENT	D579	LE MESNIL DURAND	D579
BIEVILLE QUETIEVILLE	D613	CARDONVILLE	N13	CRICQUEVILLE EN AUGÉ	A13	FONTENAY LE MARMION	D562	HONFLEUR	A29 D580	LE MESNIL GERMAIN	D579



<i>communes</i>	<i>RGC</i>	<i>communes</i>	<i>RGC</i>	<i>communes</i>	<i>RGC</i>	<i>communes</i>	<i>RGC</i>	<i>communes</i>	<i>RGC</i>	<i>communes</i>	<i>RGC</i>
LE PRE D'AUGE	D613	MERY CORBON	D613	OSMANVILLE	N13	SAINT BENOIT D'HEBERTOT	A29	SAINT MARTIN DES ENTREES	N13	TORTEVAL QUESNAY	D13
LE THEIL EN AUGE	A29	MISSY	A84	OUILLY LE TESSON	N158	SAINT DENIS DE MERE	D562	SAINT OUEEN DES BESACES	A84	TOUR EN BESSIN	N13
LE TRONQUAY	D572	MONCEAUX EN BESSIN	N13	OUILLY LE VICOMTE	D579	SAINT DESIR	D613	SAINT PAUL DU VERNAY	D13	TRACY BOCAGE	D675
LES AUTHIEUX SUR CALONNE	A13	MONDEVILLE	A13 N814 D403 D613 D675	OUISTREHAM	D84 D514	SAINT GATIEN DES BOIS	A29	SAINT PIERRE CANIVET	N158	TROARN	A13
LES LOGES	A84	MONDRAINVILLE	A84	PLANQUERY	D13	SAINT GEORGES D'AUNAY	A84	SAINT PIERRE DU BU	A88 D658	TRUNGY	D13
LES MOUTIERS EN CINGLAIS	D562	MONT BERTRAND	D674 D675	PONT FARCY	A84 D675	SAINT GERMAIN DE LIVET	D579	SAINT PIERRE DU FRESNE	D675	TRUTTEMER LE GRAND	D524
LINGEVRES	D13	MONTFIQUET	D13 D572	PONT L'EVEQUE	A13 A132 D579	SAINT GERMAIN DU PERT	N13	SAINT REMY	D562	TRUTTEMER LE PETIT	D524
LISIEUX	D406 D579 D613	MONTS EN BESSIN	A84 D6	POTIGNY	N158	SAINT GERMAIN LA BLANCHE HERBE	N814 N13	SAINT VAAST SUR SEULLES	D6	URVILLE	N158
LISORES	D579	MOSLES	N13	PUTOT EN BESSIN	N13	SAINT HYMER	A13	SAINT FOY DE MONTGOMMERY	D579	VAUBADON	D13 D572
LIVAROT	D579	MOUEN	A84	QUETTEVILLE	A29	SAINT JEAN DES ESSARTIERS	A84	SAINT MARIE LAUMONT	D674	VAUCELLES	N13
LONGRAYE	D13	MOULT	D613	RANVILLE	D223 D514	SAINT JULIEN SUR CALONNE	A13 D579	SAINT MARIE OUTRE L'EAU	D675	VAUDRY	D407
LONGUEVILLE	N13	MUTRECY	D562	REUX	A13	SAINT LAURENT DE CONDEL	D562	SOULANGY	N158	VERSION	A84
LOUCELLES	N13	NONANT	N13	ROCQUANCOURT	N158	SAINT LOUP HORS	N13 D572	SOUMONT SAINT QUENTIN	N158	VILLERS BOCAGE	A84 D6 D675
LOUVIGNY	N814	NOROLLES	D579	ROCQUES	D406	SAINT MANVIEU NORREY	D9	SUBLES	D572	VILLY BOCAGE	A84 D6
MAISONCELLES PELVEY	A84 D6 D675	NORON L'ABBAYE	N158	ROTS	N13	SAINT MARTIN AUX CHARTRAINS	A132	SURRAIN	N13	VIMONT	D613
MANDEVILLE EN BESSIN	N13	NORON LA POTERIE	D572	ROULLOURS	D407 D524	SAINT MARTIN DE FONTENAY	D562 N158	SURVILLE	A13	VIRE	D407 D674
MANNEVILLE LA PIPARD	D579	NOTRE DAME D'ESTREES	D613	SAINT AIGNAN DE CRAMESNIL	N158	SAINT MARTIN DE LA LIEUE	D579	THURY HARCOURT	D562		
MAROLLES	D613	NOTRE DAME DE LIVAYE	D613	SAINT ANDRE D'HEBERTOT	A13	SAINT MARTIN DE MIEUX	A88 N158 D658A	TILLY LA CAMPAGNE	N158		
MARTRAGNY	N13	NOYERS BOCAGE	A84	SAINT ANDRE SUR ORNE	N814	SAINT MARTIN DES BESACES	A84 D675	TILLY SUR SEULLES	D13		



# Routes classées à Grande Circulation (RGC)

## Liste des communes impactées\* seulement en matière d'urbanisme

Décret 2010-578 du 31 mai 2010 modifiant le décret 2009-615 du 3 juin 2009

<i>communes</i>	<i>RGC</i>	<i>communes</i>	<i>RGC</i>
BERNIERES LE PATRY	D524	LA CHAPELLE HAUTE GRUE	D579
CAHAGNOLLES	D13	LITTEAU	D572
COULOMBS	N13	MONTEILLE	D613
COULONCES	D674	PARFOURU SUR ODON	A84
COURTONE LA MEURDRAC	D613	SAINT MARTIN DE SALLEN	D562
DEUX JUMEAUX	N13	SAINT PIERRE DES IFS	D613
GARCELLES SECQUEVILLE	N158	SAINTE CROIX GRAND TONNE	N13
GRENTHEVILLE	N814	TOURVILLE SUR ODON	A84
HERMIVAL LES VAUX	D613	VAUX SUR SEULLES	N13
HEULAND	A13	VENDES	D6
JUAYE MONDAYE	D13		

\*articles L 111.1.4, R 111.5 et R 111.6 du code de l'urbanisme.

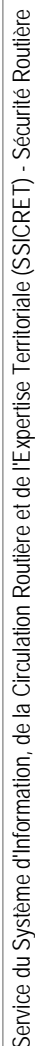

## TELECOMMUNICATIONS

### I. GENERALITES

Servitudes relatives aux communications téléphoniques et télégraphiques concernant l'établissement, l'entretien et le fonctionnement des lignes et des installations de télécommunication (lignes et installations téléphoniques et télégraphiques).

Code des postes et télécommunications, articles L 46 à L 53 et D 408 à D 411.

Secrétariat d'état aux postes et télécommunications et à la télédiffusion. Direction générale des télécommunications. Ministère de la défense.

### II. PROCEDURE D'INSTITUTION

#### A. Procédure

Décision préfectorale, arrêtant le tracé définitif de la ligne et autorisant toutes les opérations que comportent l'établissement, l'entretien et la surveillance de la ligne, intervenant en cas d'échec des négociations en vue de l'établissement de conventions amiables.

Arrêté, intervenant après dépôt en mairie pendant trois jours, du tracé de la ligne projetée et indication des propriétés privées où doivent être placés les supports et conduits, et transmission à la préfecture du registre des réclamations et observations ouvert par le maire (articles D 408 à 410 du code des postes et télécommunications).

Arrêté périmé de plein droit dans les six mois de sa date ou les trois mois de sa notification, s'il n'est pas suivi dans ces délais d'un commencement d'exécution (article L 53 dudit code).

#### B. Indemnisation

Le fait de l'appui ne donne droit à aucune indemnité dès lors que la propriété privée est frappée d'une servitude (article L 51 du code des postes et télécommunications).

Les dégâts en résultant donnent droit à la réparation du dommage direct matériel et actuel. En cas de désaccord, recours au tribunal administratif (article L 51 du code des postes et télécommunications), prescription des actions en demande d'indemnité dans les deux ans de la fin des travaux (article L 52 dudit code).

#### C. Publicité

Affichage en mairie et insertion dans l'un des journaux publiés dans l'arrondissement, de l'avertissement donné aux intéressés, d'avoir à consulter le tracé de la ligne projetée déposé en mairie (article D 408 du code des postes et télécommunications).

Notification individuelle de l'arrêté préfectoral établissant le tracé définitif de la ligne (article D 410 du code des postes et télécommunications). Les travaux peuvent commencer 3 jours après cette notification. En cas d'urgence le préfet peut prévoir l'exécution immédiate des travaux (cf. article D 410 susmentionné).

### III. EFFETS DE LA SERVITUDE

#### A. Prerogatives de la puissance publique

##### 1° Prerogatives exercées directement par la puissance publique

Droit pour l'Etat d'établir des supports à l'extérieur des murs ou façades donnant sur la voie publique, sur les toits et terrasses des bâtiments si l'on peut y accéder de l'extérieur, dans les parties communes des propriétés bâties à usage collectif (article L 48 du code des postes et télécommunications 1<sup>er</sup> alinéa).

Droit pour l'Etat d'établir des conduits ou supports sur le sol et le sous-sol des propriétés non bâties et non fermées de murs ou clôtures (article L 48 dudit code 2<sup>e</sup> alinéa).

##### 2° Obligations de faire imposées au propriétaire

Néant.

#### B. Limitation au droit d'utiliser le sol

##### 1° Obligations passives

Obligation pour le propriétaire de ménager le libre passage aux agents de l'Administration (article L 50 du code des postes et télécommunications).

##### 2° Droits résiduels du propriétaire

Droit pour le propriétaire d'entreprendre des travaux de démolition, réparation, surélévation ou clôture sous condition d'en prévenir le directeur départemental des postes, télégraphes et téléphones un mois avant le début des travaux (article L 49 du code des postes et télécommunications).

Droit pour le propriétaire, à défaut d'accord amiable avec l'Administration, de demander le recours à l'expropriation, si l'exécution des travaux entraîne une dépossession définitive.

## **ANNEXE N°3 :**

---

## **ANNEXES SANITAIRES**

---



Direction de la Santé Publique  
Pôle Santé Environnement  
Unité Départementale du Calvados

Affaire suivie par : Marie Laurence ROUX  
Courriel : [marie-laurence.roux@ars.sante.fr](mailto:marie-laurence.roux@ars.sante.fr)

Tél. : 02 31 70 95 73

Fax : 02 31 70 95 70

## POINTS PARTICULIERS

**DEVANT ETRE PRIS EN COMPTE PAR TOUTE COMMUNE  
DANS LE CADRE DE L'ELABORATION DE SON PLAN LOCAL  
D'URBANISME**

**OU DE SA CARTE COMMUNALE**

1- Respect des dispositions des Titres I, II et III du Livre III (protection de la santé et environnement) de la première partie du Code de la Santé Publique ainsi que des textes pris pour son application.

### 2 - Ressource en eau potable et points de captage

Prendre toutes dispositions nécessaires pour **protéger la ressource en eau**. La protection de la ressource passe par des actions transversales et des conditions d'aménagement adaptées aux caractéristiques locales (agriculture, urbanisation, assainissement,...).

D'une façon générale, l'urbanisation à proximité des points d'eau (situés ou non sur le territoire de la Commune) ou dans les zones proches d'alimentation des ressources accroît les risques de pollution et peut porter atteinte à leurs conditions de recharge par imperméabilisation des surfaces. Elle doit donc être évitée.

Les **périmètres de protection** sont destinés à protéger les ouvrages contre les pollutions accidentelles. En tout état de cause, lorsqu'ils ont été définis, ces périmètres doivent être strictement respectés. Les servitudes instituées doivent être reportées en annexe des Plans Locaux d'Urbanisme, conformément aux articles L 126-1 et R 126-1 du Code de l'Urbanisme.

En pratique, les terrains situés dans un **périmètre de protection rapprochée** doivent être classés de préférence en zone naturelle & forestière (N) avec création d'un secteur spécifique Np. Les terrains à inclure dans un **périmètre de protection éloignée** peuvent être classés en zone naturelle & forestière (N) ou agricole (A) avec création d'un secteur spécifique Np ou Ap.



### 3 - Alimentation en eau potable

Nécessité de vérifier, au regard des objectifs de développement, **l'adéquation entre les besoins en eau potable et les ressources disponibles** et la sécurisation de la distribution sur les plans qualitatif et quantitatif. Cet exercice doit notamment tenir compte de l'ensemble des besoins identifiés sur le territoire desservi par la collectivité distributrice.

### 4 - Assainissement

*Assainissement autonome* : respect des règles fixées par les arrêtés interministériels du 6 Mai 1996. En particulier, seule une évacuation des eaux usées par épandage souterrain est susceptible d'être généralisée (tout autre dispositif d'évacuation devant demeurer exceptionnel et ne pouvant être admis que pour des cas particuliers).

En cas d'urbanisation de secteurs relevant de l'assainissement autonome, il convient, pour les zones susceptibles d'être concernées, de vérifier **l'aptitude des sols** et de s'assurer des possibilités réelles d'assainissement.

*Assainissement collectif* : nécessité de vérifier que les objectifs de développement sont compatibles avec les **capacités du système d'assainissement collectif** (réseaux et station d'épuration).

*Eaux pluviales* : prendre en compte la **gestion des eaux pluviales**, avec une attention particulière vis à vis des usages du milieu (ressource en eau potable, eaux littorales,...). D'une manière générale, il y a lieu d'éviter les dispositifs d'engouffrement (de type puisard) et de privilégier les systèmes d'infiltration lente.

### 5 - Risques sanitaires, nuisances

Eviter l'implantation d'habitations à proximité d'installations susceptibles d'être à l'origine de **nuisances** ou de **risques sanitaires** (installations classées pour la protection de l'environnement, certaines installations agricoles,...) et prendre, si nécessaire, des mesures de protection (zone tampon,...).

Prendre toutes dispositions pour éloigner suffisamment les stations d'épuration collectives (existantes ou à créer) des immeubles habités ou occupés par des tiers. Il devra également être tenu compte des possibilités d'extension dans l'avenir.

Le Conseil Départemental de l'Environnement et des Risques Sanitaires et Technologiques préconise, en règle générale, de maintenir une distance minimale d'éloignement de 200 mètres entre des stations d'épuration et des habitations. Il ne s'agit que d'un souhait, mais il convient de rappeler que plus cette distance sera réduite, plus mal seront supportés les inconvénients et nuisances pouvant être considérés comme "normaux" au voisinage de ce type d'installations (avec pour conséquence de sérieux problèmes devant être résolus par les responsables de ces installations).

Identifier toutes les sources potentielles de **bruit** en vue de limiter l'exposition des populations (équipements, infrastructures routières,...).

### 6 - Prendre en compte la réglementation particulière concernant les cimetières (Code Général des Collectivités Territoriales).

7 - Respect des dispositions du Code de l'Environnement - titre IV - articles L 541-1 à L 541-50 concernant l'élimination des déchets des ménages : il est nécessaire de dégager des solutions globales d'élimination des déchets des ménages avec des filières complètes basées sur une valorisation optimale des déchets, élaborées dans le cadre de regroupements intercommunaux de taille suffisante.

8 - Prendre en compte les obligations des communes en matière de passage et de séjour des gens du voyage sur la base de la circulaire ministérielle du 5 Juillet 2001 relative à l'application de la loi n°2000 614 du 5 Juillet 2000 relative à l'accueil et à l'habitat des gens du voyage.

Délégation territoriale départementale  
du Calvados

**Santé Publique et Environnementale**

Affaire suivie par : Edouard CANTELOUP

Courriel : edouard.canteloup@ars.sante.fr

Téléphone : 02.31.70.95.71

Télécopie : 02.31.70.95.70

Date :

**Remarques spécifiques concernant la commune de  
CORMELLES LE ROYAL**

**Alimentation en eau potable**

La commune est alimentée en eau potable par l'eau traitée de l'usine de l'Orne, appartenant au syndicat mixte de production d'eau potable de la région de Caen, dénommé « RES'EAU ».

**Assainissement**

La commune est raccordée à la station d'épuration de la Communauté d'Agglomération CAEN la Mer.

## **Annexe 3a : Règlement général d'assainissement**

Le règlement d'assainissement est consultable sur ce lien :

<https://www.caenlamer.fr/sites/default/files/documents/reglement-assainissement-collectif-44p-2017.pdf>

<https://www.caenlamer.fr/sites/default/files/documents/prescriptions-techniques-2017.pdf>

<https://www.caenlamer.fr/sites/default/files/documents/planches.pdf>

---



**Annexe 3b :**  
**Plan du réseau d'assainissement des eaux usées et**  
**attestation**





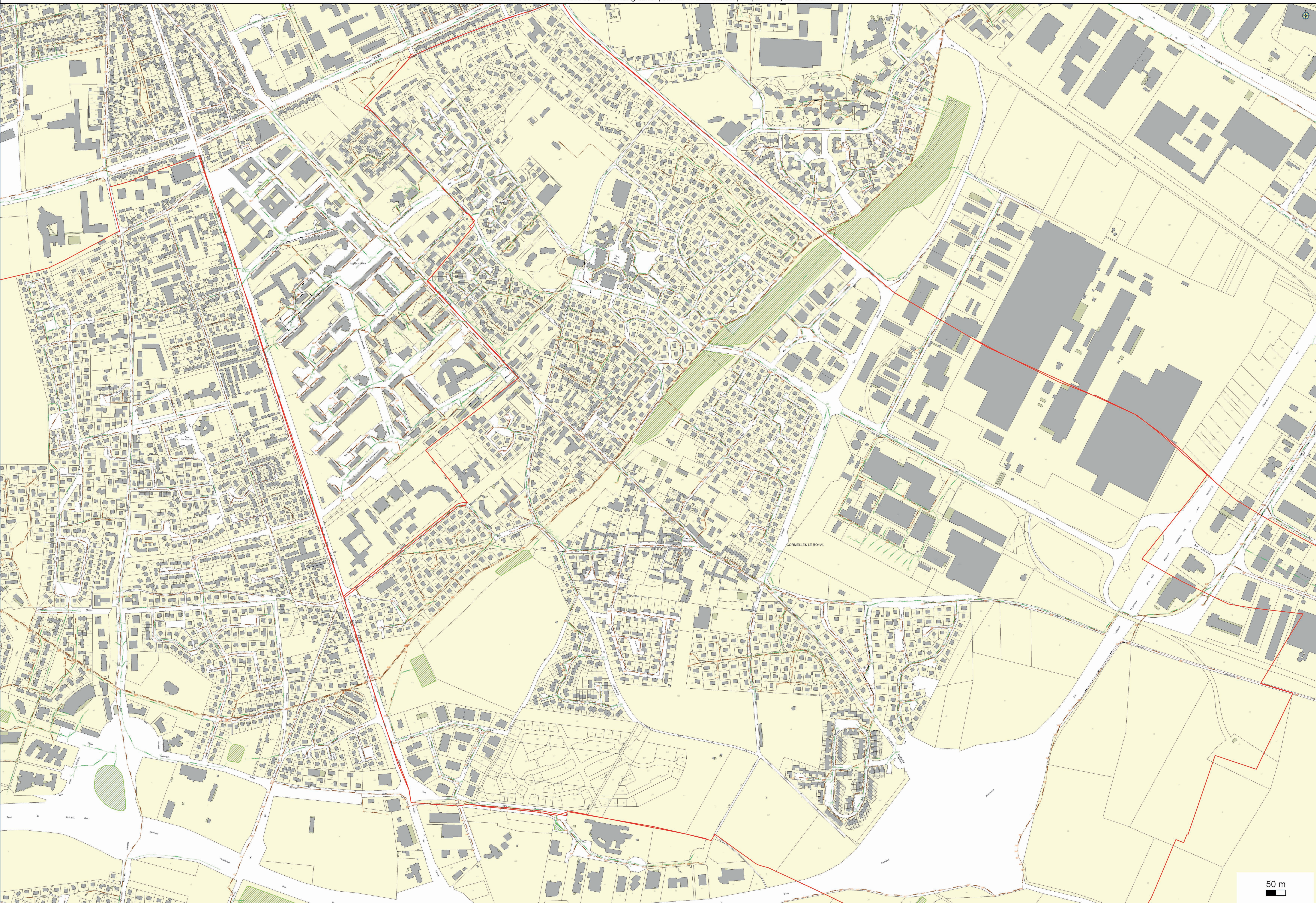





Caen, le 12 avril 2019

**Le Président**

Madame Angélique LAMBERT  
CABINET VE2A  
3 RUE DES PETITES EAUX DE ROBEC  
76000 ROUEN

Objet : Réalisation du Plan Local d'Urbanisme (PLU)/Capacité du système d'assainissement eaux usées et de traitement de la station d'épuration du Nouveau Monde/ Commune de Cormelles-le-Royal.

PJ : Attestation capacité résiduelle STEP Nouveau Monde

Madame,

Votre courriel en date du 08 novembre 2018, dans le cadre de la procédure d'élaboration du Plan Local d'Urbanisme (PLU) de Cormelles-le-Royal dont vous êtes en charge, nous interroge sur la capacité du réseau d'assainissement eaux usées.

Dans ses documents, notamment dans le PADD, vous exprimez la volonté d'ouvrir à l'urbanisation, soit par des zones AU soit par la densification des zones urbaines actuelles, avec pour objectif d'atteindre 5 500 habitants d'ici les 15 années à venir (horizon à 2030), soit environ 1 000 habitants supplémentaires avec la création de 460 logements.

Au vu des éléments transmis, je vous confirme que le système d'assainissement et plus particulièrement la station d'épuration du Nouveau Monde située à Mondeville est en capacité de recevoir les effluents eaux usées supplémentaires générés par les logements prévus par votre PLU.

Je vous transmets, en ce sens, une attestation de la capacité résiduelle en équivalents-habitants de la STEP du Nouveau Monde.

Je vous prie d'agréer, Madame, l'expression de mes salutations distinguées.

*Très à vous*

  
Joël BRUNEAU

Caen, le

Le Président

Objet : Capacité résiduelle de la STEU du Nouveau Monde

Madame, Monsieur,

Depuis 2003, Caen la mer est chargée de collecter, transporter et traiter les eaux usées de l'agglomération avant de les restituer au milieu naturel, grâce notamment à des équipements tels que la Station de Traitement des Eaux Urbaines du Nouveau Monde située au niveau de la Presqu'île, sur les communes de Mondeville et d'Hérouville-Saint-Clair.

Cette station couvre actuellement les besoins d'une population moyenne de 239 000 habitants sur 41 communes.

Dimensionnée pour traiter en pointe les effluents de 332 000 EH en DBO (60 gDBO5/j/EH), la station fonctionne actuellement en deçà de sa capacité maximale, comme le montre le tableau ci-dessous :

		Semaine la plus chargée <i>moyenne des valeurs maximales sur 7 jours consécutifs</i>			
		Capacité annoncée par le constructeur	Capacité réelle estimée*	2013-2017	Taux de Charge
DBO5	kg/jour	19 900	Idem	16 357	82%
DCO	kg/jour	43 900	Idem	39 436	90%
MES	kg/jour	22 300	27 400	24 308	89%
NTK	kg/jour	4 400	3 700	3 441	93%
P	kg/jour	900	720	458	64%
Q moyen	m <sup>3</sup> /jour	-	-	-	
Centile 95	m <sup>3</sup> /jour	57 000	Idem	48 783	86%

\* En raison de la composition réelle de l'effluent reçu par la station d'épuration (notamment déficit en carbone par rapport à l'azote) et de la configuration réelle des ouvrages de traitement, la capacité réelle de l'installation est supérieure aux valeurs annoncées par le constructeur pour les Matières en Suspension, mais inférieure pour le phosphore et l'azote, qui constitue le facteur limitant de l'installation.

On rappelle que l'arrêté du 21 juillet 2015 stipule qu'une station d'épuration doit être conçue et dimensionnée pour traiter les charges polluantes de la semaine la plus chargée.

Par conséquent, même si en moyenne des valeurs maximales la station d'épuration du Nouveau Monde fonctionne entre 64% et 93% de sa capacité (*selon les paramètres*), **sa capacité résiduelle réelle en pointe est aujourd'hui limitée par le paramètre "azote" à environ 260 kg NTK/j**, ce qui représente la pollution apportée par environ 20 000 EH.

Sachant qu'une partie de cette capacité résiduelle est d'ores et déjà affectée au raccordement futur du système d'assainissement de Bretteville-l'Orgueilleuse (*abandon de la station d'épuration existante vétuste*), on peut retenir que la capacité disponible effective, au 1<sup>er</sup> janvier 2019, pour de nouveaux raccordements est de l'ordre de 17 000 EH.

En supposant un accroissement de la population constant et égal à la situation observée ces dernières années sur le périmètre de collecte actuel, on peut considérer que cette capacité résiduelle permettra d'accepter l'augmentation des flux de pollution jusqu'en 2025.

Or, à cette échéance, les travaux relatifs à l'extension de la capacité de traitement et à la méthanisation des boues de la station d'épuration du Nouveau Monde seront terminés et mèneront la capacité totale de l'installation à 415 000 Equivalents-Habitants, soit une réserve de capacité d'environ 83 000 EH.

Vous souhaitant bonne réception et restant à votre disposition pour toute précision complémentaire. Je vous prie d'agréer, Madame, Monsieur, l'expression de mes sincères salutations.

Pour le Président,  
Le Vice-Président délégué,

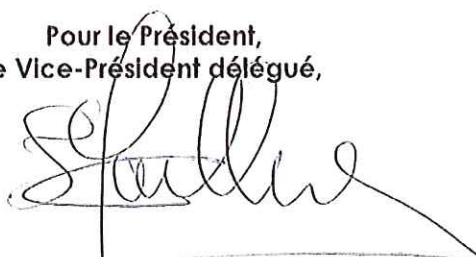

Jean-Marie GUILLEMIN

## **Annexe 3c : Plan du réseau d'eaux pluviales**







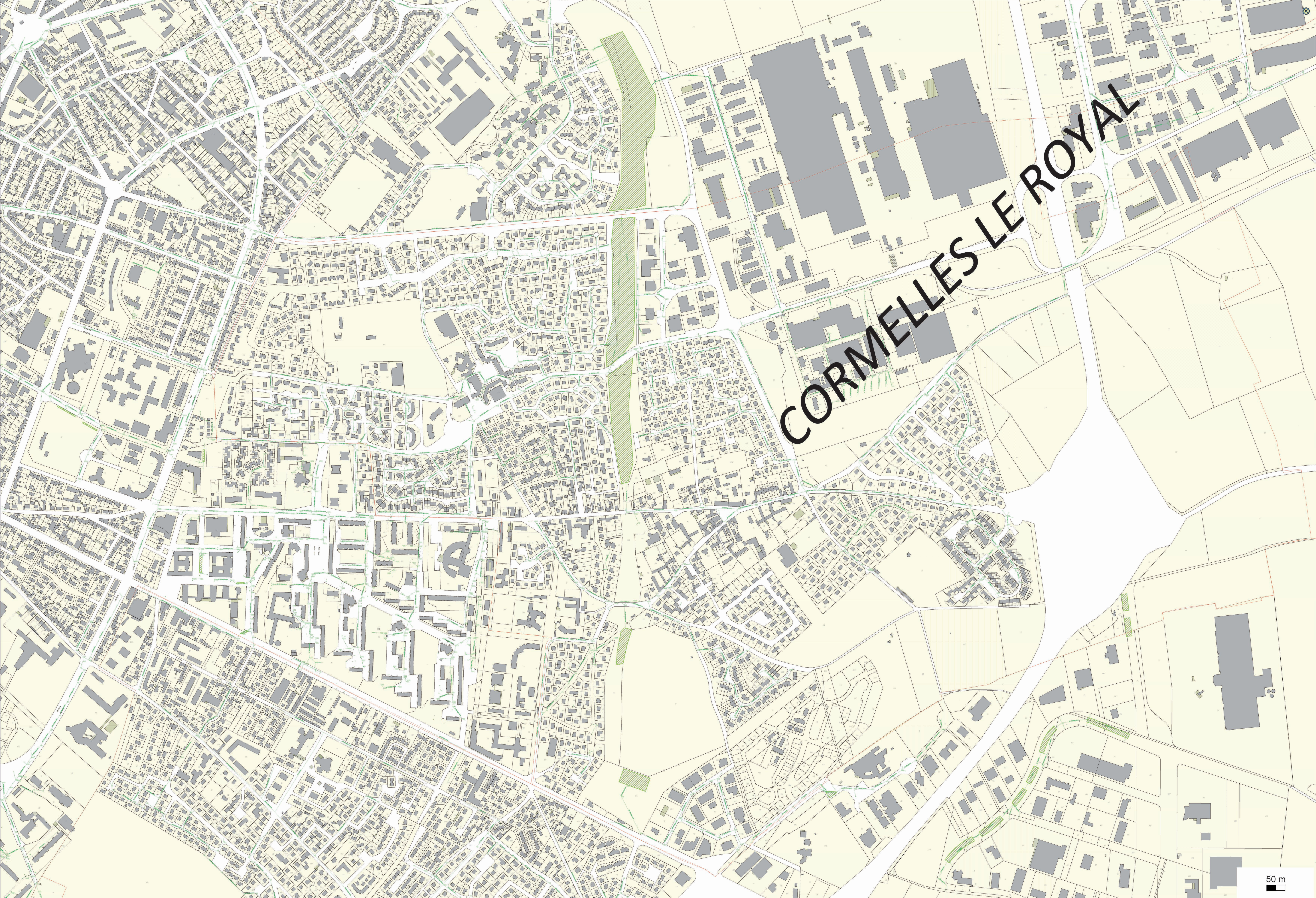



## **Annexe 3d : Plan de l'adduction en eau potable et attestation**







**Légende**

**Canalisations**

- Distribution
- Feeder
- Défense incendie
- Eau brute
- Refoulement
- Galerie
- Hors service
- Vidange
- Branchement simple
- Hors gestion SAUR

**Appareils**

- Vanne
- Robinet 1/4 tour
- Purge
- Vidange
- Ventouse
- Plaque d'extrémité
- Réduction
- Poteau d'incendie
- Bouche d'incendie
- Compteur de production / sectorisation
- Compteur import / export
- Compteur abonné
- Débitmètre
- Stabilisateur d'écoulement
- Boîte à boues
- Borne fontaine
- Bouche de lavage
- Clapet
- Disjoncteur
- Réducteur de pression
- Régulateur de pression amont/aval
- Soupape anti-bélier

**Ouvrages**

- Réservoir sur tour
- Réservoir semi-enterré / enterré
- Réservoir au sol / bache
- Réserve incendie
- Production avec traitement
- Captage
- Forage
- Puits
- Station de pompage
- Station de surpression
- Brise charge
- Traitement sur réseau

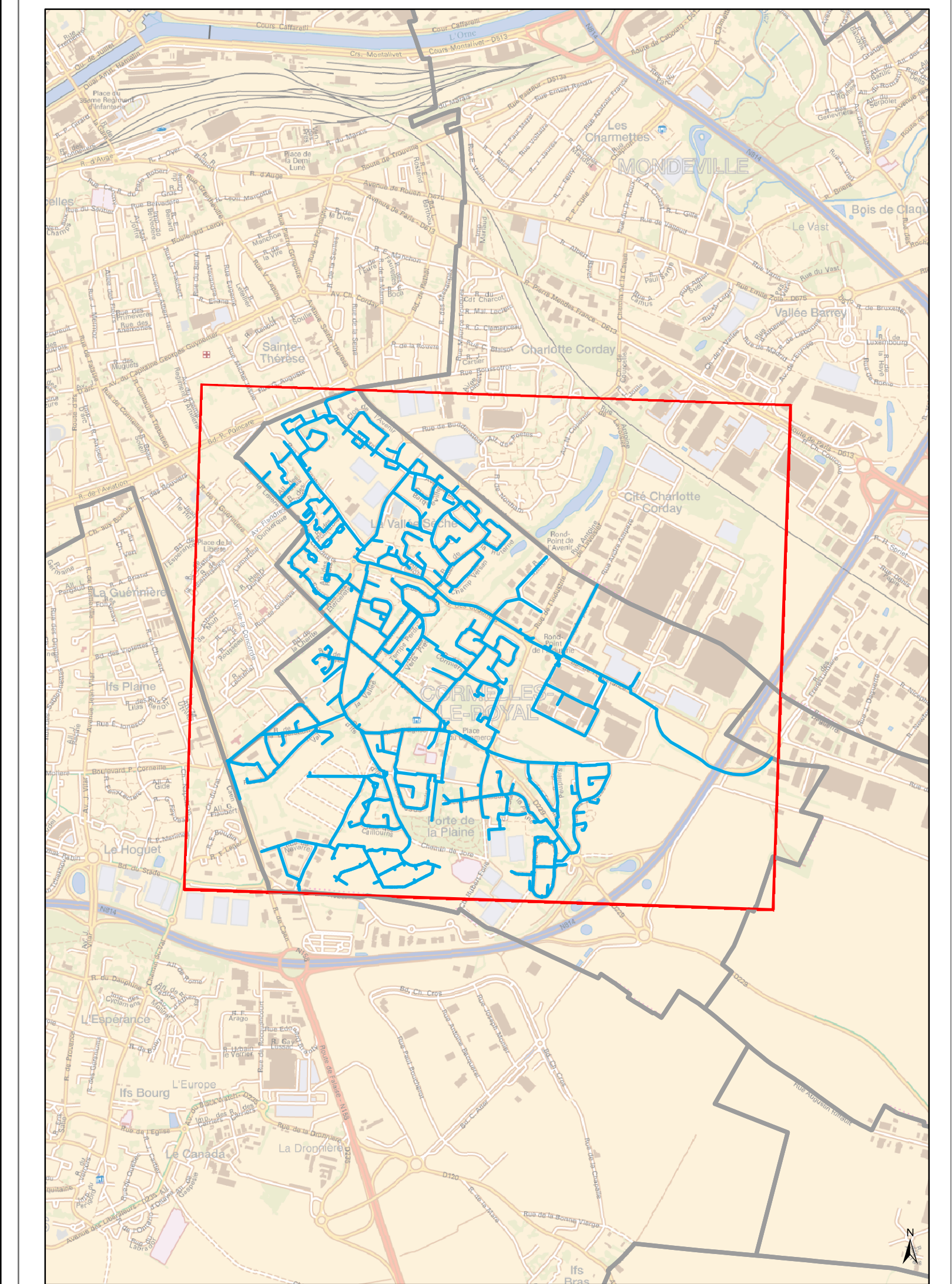

**Département du Calvados**

**COMMUNE DE CORMELLES-LE-ROYAL**

Plan n°: 9663-00-E-100

Echelle : 1:2 500

Cartographe: M. FONTAINE

Date: 12/04/2016

**Réseau d'eau potable**

*Plan d'Ensemble Communal*

**SAUR**

CPO Marne La Vallée  
8,bld Michael Faraday  
CS30560  
77716 Serris - Marne La Vallée  
Cedex 4





VOTRE SERVICE PUBLIC DE L'EAU

Caen, le 14 avril 2019

Madame LAMBERT Angélique  
CABINET VE2A  
3 Rue des Petites Eaux de Robec  
76000 ROUEN

Objet : Réalisation du Plan Local d'Urbanisme (PLU)/Demande de Capacité de Production AEP/ Commune de Cormelles-le-Royal

Madame,

Votre courriel en date du 08 novembre 2018, dans le cadre de la procédure d'élaboration du Plan Local d'Urbanisme (PLU) de Cormelles-le-Royal dont vous êtes en charge, nous interroge sur les capacités de production d'eau potable.

Dans ses documents, notamment dans le PADD, vous informez de votre volonté d'ouvrir à l'urbanisation, soit par des zones AU soit par la densification des zones urbaines actuelles, avec pour objectif d'atteindre 5 500 habitants d'ici les 15 années à venir (horizon à 2030), soit environ 1 000 habitants supplémentaires avec la création de 460 logements.

Conformément au schéma départemental d'alimentation d'eau potable, approuvé en 2005, les capacités de production d'eau destinée à la consommation humaine seront suffisantes pour satisfaire l'évolution démographique de votre commune, considérant :

- Pour les secteurs à vocation économique, que les capacités de production sont basées sur la création d'activités de type artisanales et non industrielles (type agroalimentaire, high tech,...) ;
- et sous réserve de modifications substantielles résultant de la nouvelle zone de répartition des eaux (ZRE) ;

Je vous prie d'agréer, Madame, l'expression de mes salutations distinguées.

Le Président

**Daniel FRANCOISE**

## **ANNEXE N°4 :**

---

## **EXPOSITION AU BRUIT**

---





## **Annexe 4a : Cartes de bruit stratégiques (CSB), Plans de Prévention du Bruit dans l'Environnement (PPBE)**

Les données relatives aux cartes de bruit stratégiques (CSB) et Plans de Prévention du Bruit dans l'Environnement (PPBE) sont consultables sur ce lien :

<http://www.calvados.gouv.fr/cartes-de-bruit-strategiques-csb-plans-de-r1431.html>

«Le bruit des transports est l'un des principaux enjeux en matière d'environnement. Plusieurs dispositifs complémentaires ont été créés pour agir sur ce problème.

La directive européenne 2002/49/CE sur l'évaluation et la gestion du bruit dans l'environnement

Cette directive qui a pour objet d'**éviter, de prévenir ou de réduire les effets nocifs de l'exposition au bruit** dans l'environnement se décline en trois actions :

1. l'évaluation de l'exposition au bruit des populations,
2. une information des populations sur ce niveau d'exposition et les effets du bruit,
3. la **mise en œuvre de politiques visant à réduire le niveau d'exposition et à préserver des zones de calme.**

La transposition de cette directive, s'est achevée avec la parution des textes réglementaires articles L. 572-1 à 11 du code de l'environnement qui ont désigné le préfet de département comme autorité compétente pour l'élaboration des cartes de bruit pour les infrastructures de transport.

### **Les cartes de bruit stratégiques**

Les cartes de bruit permettent l'évaluation globale de l'exposition au bruit dans l'environnement et l'établissement des prévisions générales de son évolution. Elles permettent une représentation des niveaux de bruit, mais également un dénombrement de la population exposée, une quantification des nuisances, puis l'élaboration des plans d'action. Les cartes de bruit sont à élaborer pour les grandes infrastructures de transports terrestres et dans les grandes agglomérations.

Les sources de bruit prises en compte :

- Les infrastructures de transports terrestres (routes, voies ferrées)
- Les aéroports listés dans l'arrêté du 4 avril 2006 : les aéroports du Calvados ne sont pas concernés
- Les industries : ICPE (installations classées pour la protection de l'environnement)

### **Les plans de prévention du bruit dans l'environnement**

Dans le cadre de la directive européenne du 25 juin 2002 relative à l'évaluation et à la gestion du bruit dans l'environnement, l'État français s'est engagé à réaliser des Plans de Prévention du Bruit dans l'Environnement (PPBE) pour les grandes infrastructures de transport.

L'objectif de ces PPBE est de prévenir les effets du bruit sur la santé, de **réduire, si nécessaire, les niveaux de bruit et de préserver les zones calmes par des travaux sur l'infrastructure elle-même (mur anti-bruit, merlon,...) ou sur les bâtiments situés à proximité (isolation de façade).**»

---





## **Annexe 4b : Classement sonore des infrastructures de transport terrestre**

L'arrêté préfectoral est consultable sur ce lien :

<http://www.calvados.gouv.fr/classement-sonore-des-infrastructures-de-a7167.html>

---



## **ANNEXE N°5 :**

---

## **PATRIMOINE REMARQUABLE**

---







## **ANNEXE N°6 :**

---

### **LISTE DES PLANTES INVASIVES**

---



Les plantes invasives sont des plantes exogènes à un milieu, introduites dans celui-ci via l'homme majoritairement, et présentant une prolifération telle qu'elles produisent des changements de composition, structure, et fonctionnement des écosystèmes.

En présence d'invasives, un milieu peut rapidement se retrouver uniquement constitué de ces espèces exogènes, les espèces indigènes se retrouvant submergées car inadaptées à cette concurrence. En plus des pertes de biodiversité, les plantes invasives peuvent entraîner des coûts économiques, notamment au sein de milieux aquatiques, mais également des problèmes d'allergies et de toxicité.

La liste suivante des plantes invasives a été établie par la direction de l'Environnement et du Cadre de vie de la ville de Caen.

Les plantes sont groupées dans 4 catégories distinctes en fonction des milieux préférentiellement colonisés :

#### Plantes invasives à large gamme de milieux terrestres colonisables

- La Berce du Caucase (*Heracleum mantegazzianum*)
- L'Ambroisie à feuilles d'armoise (*Ambrosia artemisiifolia*)
- Le Baccharis à feuilles d'arroche (*Baccharis halimifolia*)
- Le Buddleia du Père David (*Buddleja davidii*)
- L'Herbe de la Pampa (*Cortaderia selloana*)
- La Vergerette de Sumatra (*Conyza sumatrensis*)
- Le Séneçon du cap (*Senecio jacobinae*)
- Le Faux-vernis du Japon ou Frêne puant (*Ailanthus altissima*)
- Le Robinier faux accacia (*Robinia pseudoaccacia*)
- Le Solidage glabre (*Solidago gigantea*) et le Solidage du Canada (*Solidago canadensis*)
- Le Sporobole tenace (*Sporobolus indicus*)
- L'Alysson blanchâtre (*Berteroa incana*)
- Le Brome purgatif (*Bromus willdenowii*)

#### Plantes invasives de milieux terrestres humides et prairiaux

- La Renouée du Japon (*Fallopia japonica*)
  - La Renouée de Sakhaline (*Fallopia sachalinensis*)
  - La Renouée à nombreux épis (*Polygonum polystachium*)
  - La Balsamine de l'Himalaya (*Impatiens glandulifera*)
  - Le Bidens à fruits noirs (*Bidens frondosa*)
  - L'Aster de Nouvelle-Belgique (*Aster novi-belgii*)
  - Le Paspale dilaté (*Paspalum dilatatum*)
  - L'Epilobe cilié (*Epilobium adenocaulon*)
-



Plantes invasives de milieux aquatiques :

- Les Jussies (*Ludwigia glandiflora* et *Ludwigia peploides*)
- La Crassule de Helms (*Crassula helmsii*)
- Le Myriophylle du Brésil (*Myriophyllum aquaticum*)
- La Lentille d'eau minuscule (*Lemna minuta*)
- Les Elodée (*Elodea nuttalli* et *Elodea canadensis*)
- L'Azolla fausse-fougère (*Azolla fillucoïdes*)
- Le Lagarosiphon (*Lagarosiphon major*)

Plantes invasives de forêts et de landes

- Le Rhododendron pontique (*Rhododendron ponticum*)
  - La Petite balsamine (*Impatiens parviflora*)
  - L'Erable negundo (*Acer negundo*)
-



## **ANNEXE N°7 :**

---

## **ACCIDENTOLOGIE**

---







Date	Heure	Com	Agglo	Inter	Atmo	Tcol	Adresse	CatR	NuMR	PR	CatR	NuMR	PR	Cadmin	Man	Cadmin	Man	Cadmin	Man	NTu	NBH	NBNH
10/05/2008	20:28	181	<5000	Hors	Norm	Sans	9, RUE DES ETIERCELETS	VC	0					Scoo<=50	DépoG					0	1	0
01/02/2009	03:14	181	Hors	Hors	Norm	Autr	ROUTE NATIONALE 814	RN	814	0025+0490				VL	DépoD	VL				0	1	0
12/12/2009	15:05	181	<5000	Hors	Norm	Fron	FRERES LUMIERES (RUE D	VC	0	0000+0001				VL	SsChDir		SsChDir			0	0	2
11/09/2010	20:40	181	Hors	Hors	Norm	Autr	ROUTE NATIONALE 814	RN	814	0024+0600				VL	SsChDir		SsChDir			1	0	1
10/12/2011	16:20	181	Hors	Hors	Norm	Fron	1, SOLIERS CD 229 (ROUTE	RD	229	0003+0214				VL	DépoG	VL	SsChDir			0	2	0
05/06/2012	07:40	181	<5000	Hors	Couv	Coté	1, COUDRIERS (RUE DES)	VC	0					VL	Trach		SsChDir			0	0	1
15/02/2013	17:20	181	<5000	Hors	Norm	Ami	0, ECHANGEUR N 15 ( VAL	RN	0					Moto>125	2Ffiles	TRSem	SsChDir			0	1	0

## Légende :

### Catégorie administrative vèhic

### Cadmin

non renseigné  
bicyclette  
cyclomoteur  
voiturette / quad à moteur carrossé  
scooter (anc. codif)  
motocyclette (anc. codif)  
side-car (anc. codif)  
VL  
VL + caravane (anc. codif)  
VL + remorque (anc. codif)  
VU seul (1,5 < PTAC <= 3,5t)  
VU (10) + caravane (anc. codif)  
VU (10) + remorque (anc. codif)  
PL seul (3,5 < PTAC <= 7,5t)  
PL seul (PTAC > 7,5t)  
PL + remorque(s)  
PL + remorque(s)  
tracteur routier seul  
tracteur routier/sent-remorque  
TC de personne (anc. codif)  
train - tramway (anc. codif)  
engin spécial  
tracteur agricole  
scooter <= 50 cm3  
motocyclette >50 et <=125 cm3  
scooter >50 et <=125 cm3  
motocyclette > 125 cm3  
scooter > 125 cm3  
quad léger <=50 cm3  
quad lourd > 50 cm3  
autobus  
autocar  
train  
tramway  
autre

### Manoeuvre ppale avant accident

non renseigné  
sans changement de direction  
même sens, même file  
entre 2 files  
en marche arrière  
à contresens  
en franchissant le TPC  
dans couloir bus - même sens  
dans couloir bus - sens inverse  
en s'insérant  
en faisant demi-tour sur chaussée  
changement de file à gauche  
changement de file à droite  
déporté à gauche  
déporté à droite  
tournant à gauche  
tournant à droite  
dépassant à gauche  
traversant la chaussée  
manoeuvre de stationnement  
manoeuvre d'élément  
ouverture de porte  
arrêté (hors stationnement)  
en stationnement avec occupants

### Man

SsChDir  
Mens  
2Ffiles  
Autr  
Ceans  
FronTPC  
ChausMS  
ChausSI  
Insér  
CHFIG  
CHFIG  
CHFIG  
DépoG  
DépoD  
TouG  
TouD  
DépaG  
DépaD  
Trach  
Métat  
Métat  
OuaFor  
Arrêt  
Stat

### Localisation (classe agglo)

non renseigné  
hors agglomération  
agglo. 0 à 500 h  
agglo. 501 à 2 000 h  
agglo. 2 001 à 5 000 h  
agglo. 5 001 à 20 000 h  
agglo. 20 001 à 50 000 h  
agglo. 50 001 à 100 000 h  
agglo. 100 001 à 300 000 h  
agglo. plus de 300 000 h

### Code intersection

non renseigné  
hors intersection  
en X  
en T  
en Y  
à plus de 4 branches  
giratoire  
Moto>125  
Scoo>125  
Q<=50  
Q>50

### Conditions atmosphériques

non renseigné  
normale  
pluie légère  
pluie forte  
neige/glace  
brouillard/fumée  
vert fort/temple  
temps éblouissant  
temps couvert  
autre

### Type de collision

non renseigné  
frontale  
par l'arrière  
par le côté  
1/2ch  
CHFIG  
CHFIG  
CHFIG  
DépoG  
DépoD  
TouG  
TouD  
DépaG  
DépaD  
Trach  
Métat  
Métat  
OuaFor  
Arrêt  
Stat

### Catégorie route

non renseigné  
autoroute  
route nationale  
route départementale  
voie communale  
hors réseau public  
parc st. aux circ. publ.  
autre

### Agglo

Hors  
<500  
<2000  
<5000  
<2004  
<5004  
<10004  
<30004  
>30004

### Inter

Hors  
X  
T  
Y  
Y  
>4  
Gira  
Pia  
Priv  
Autr

### Atmo

Norm  
Pleg  
Pleg  
Néig  
Brou  
Vert  
Eblou  
Couv  
Autr

### Tcol

Fron  
Autr  
Coté  
Chai  
Malt  
Autr  
Sans

### CatR

A  
RN  
RD  
VC  
Hés  
Stat  
Autr



## **ANNEXE N°8 :**

---

# **ANNEXES DU PORTER À CONNAISSANCE RELATIVES À L'ENVIRONNEMENT**

---







# Forêt dans le Calvados



Conception : DDTM 14  
Date d'impression : 20-06-2014

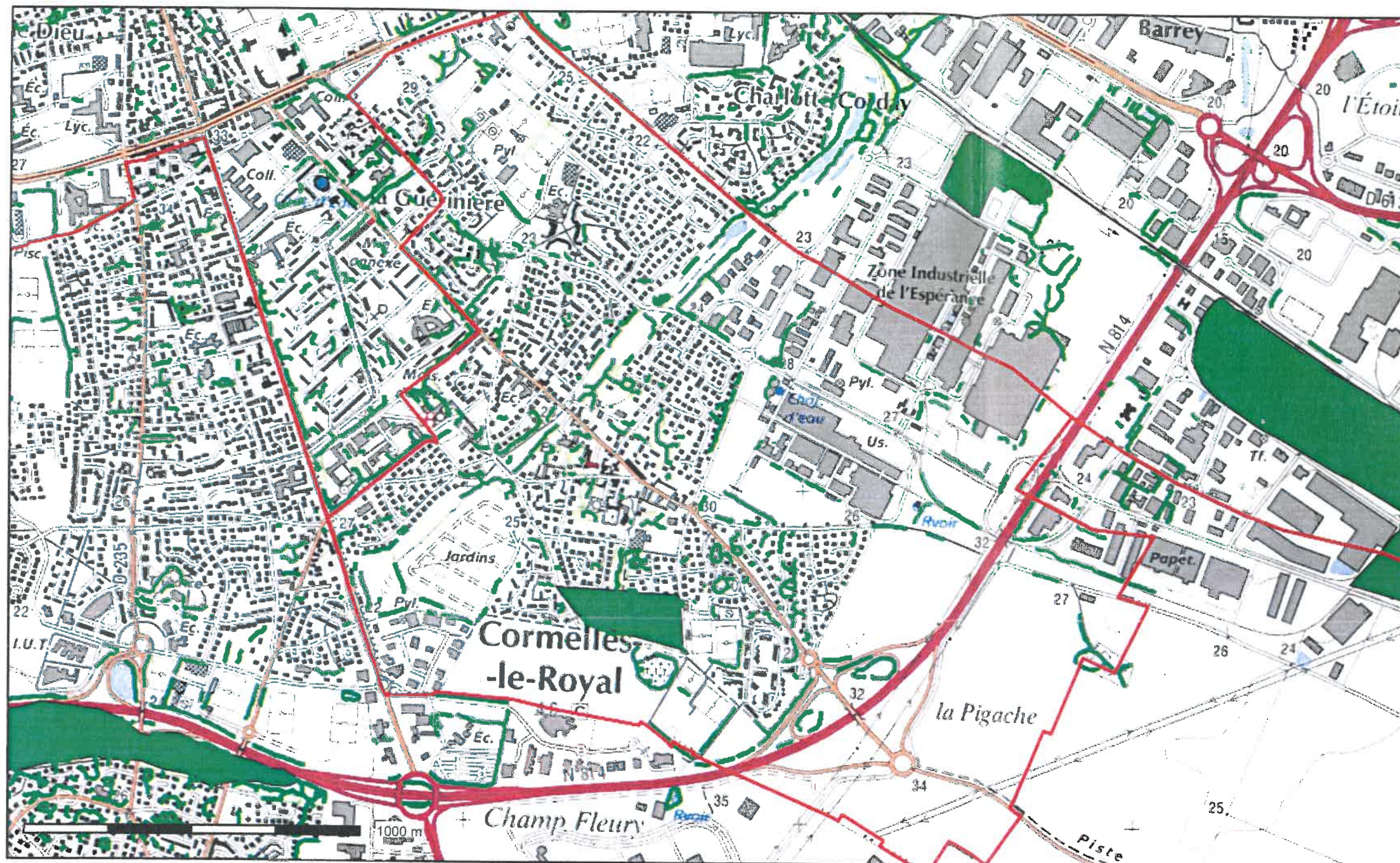

- Communes
- Forêt publique
- Resineux
- Mixtes
- Feuillus
- Haies
- Espace boisé
- PNR

## Description :

Description des espaces boisés du Calvados (de la haie à la forêt)

Carte publiée par l'application CARTELIE  
© Ministère de l'Égalité des territoires et du Logement / Ministère de l'Écologie, du Développement durable et de l'Énergie  
SG/SPSSI/PSI/PSI1 - CP2I (DOM/ETER)



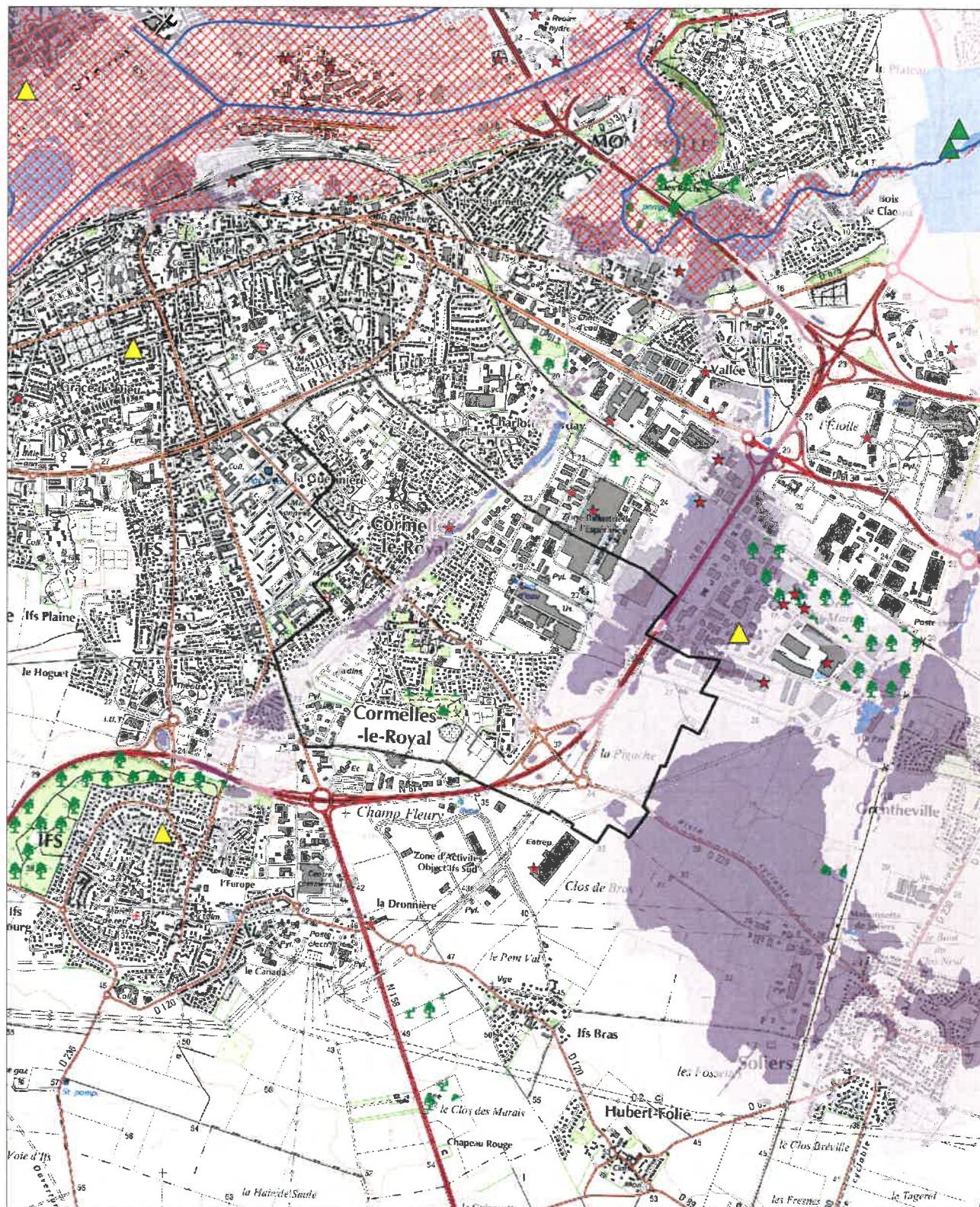

LEGENDE



- Découpage communal
- Réseau hydrographique
- Captage eau potable

Périmètre de Protection

- Rapproché
- Eloigné

Zone inondable

- PPRI
- Hors PPRI
- Espaces boisés

Zone humide

Corridor

- Zone humide
- Forte
- Faible
- Abonnés ADSL
- ICPE



## **ANNEXE N°9 :**

---

# **PRESCRIPTIONS D'ISOLEMENT ACOUSTIQUE DANS LE VOISINAGE DES INFRASTRUCTURES DE TRANSPORTS TERRESTRES**

---









PRÉFET DU CALVADOS

DIRECTION DÉPARTEMENTALE DES  
TERRITOIRES ET DE LA MER

**ARRETE PREFECTORAL**

**PORTANT SUR LE CLASSEMENT SONORE DES INFRASTRUCTURES  
DE TRANSPORTS TERRESTRES DANS LE DEPARTEMENT DU CALVADOS**

**LE PRÉFET DU CALVADOS**

**CHEVALIER DE LA LÉGION D'HONNEUR  
CHEVALIER DE L'ORDRE NATIONAL DU MÉRITE**

**VU** le code de l'environnement, et notamment ses articles L.571- 10 et R571- 32 à R571- 43 ;

**VU** le code de la construction et de l'habitation, notamment ses articles R.111-4-1 et R.111-23-1 et suite ;

**VU** le code de l'urbanisme, et notamment ses articles R.151-51, R.151-53 et R.153-18 ;

**VU** l'arrêté interministériel du 30 mai 1996 modifié par l'arrêté du 23 juillet 2013, relatif aux modalités de classement des infrastructures de transports terrestres et à l'isolement acoustique des bâtiments d'habitation dans les secteurs affectés par le bruit ;

**VU** les trois arrêtés interministériels du 25 avril 2003 relatifs à la limitation du bruit dans les établissements d'enseignement, de santé et les hôtels ;

**VU** la circulaire du 25 mai 2004 portant sur le bruit des infrastructures de transports terrestres ;

**VU** la nécessité de réviser le classement des infrastructures bruyantes dans le département du Calvados pour tenir compte de la modification des réseaux et de l'évolution du trafic ;

**VU** les avis exprès ou tacites des maires des communes concernées par le classement sonore des infrastructures de transports terrestres dans le département du Calvados, consultées du 18 octobre 2016 au 18 janvier 2017 ;

**SUR PROPOSITION** du directeur départemental des territoires et de la mer du Calvados,



## **ARRETE**

### **ARTICLE 1 : objet du présent arrêté**

Les dispositions des arrêtés interministériels du 30 mai 1996 et du 25 avril 2003 susvisés sont applicables dans le département du Calvados aux abords du tracé des infrastructures de transports terrestres mentionnées à l'article 2 du présent document et représentées en annexe n°1. La liste des communes concernées est jointe en annexe n°2.

Le présent arrêté annule et remplace les dispositions des arrêtés préfectoraux des 6 juillet 1999, 30 novembre 1999, 3 décembre 1999, 15 décembre 1999, 1<sup>er</sup> mars 2000, 23 octobre 2001, 25 mars 2002 et 20 avril 2007 relatifs au classement sonore des infrastructures de transports terrestres dans le Calvados.

### **ARTICLE 2 : infrastructures concernées**

La liste des infrastructures de transports terrestres classées dans le département du Calvados, jointe en annexe n°3, précise, pour chacun des tronçons d'infrastructures mentionnés, le classement dans une des 5 catégories définies dans l'arrêté du 30 mai 1996 susvisé, ainsi que la largeur des secteurs affectés par le bruit de part et d'autre de ces tronçons.

La largeur des secteurs affectés par le bruit correspond à la distance comptée de part et d'autre de l'infrastructure :

- Pour les infrastructures routières : à partir du bord extérieur de la chaussée la plus proche.
- Pour les infrastructures ferroviaires : à partir du bord du rail extérieur de la voie la plus proche.

### **ARTICLE 3 : isolement acoustique des bâtiments à construire**

Les bâtiments à construire dans les secteurs affectés par le bruit doivent présenter un isolement acoustique minimum contre les bruits extérieurs, conformément aux dispositions susvisées du code de l'environnement et du code de la construction et de l'habitation.

Pour les bâtiments d'habitation, l'isolement acoustique minimum doit être conforme aux dispositions de l'arrêté interministériel du 30 mai 1996 modifié par l'arrêté du 23 juillet 2013.

Pour les bâtiments d'enseignement, les bâtiments de santé et les hôtels, l'isolement acoustique minimum est déterminé par les trois arrêtés du 25 avril 2003 susvisés.

### **ARTICLE 4 : report dans les documents d'urbanisme**

En application de l'article R.151-53 du code de l'urbanisme, le périmètre des secteurs affectés par le bruit, les prescriptions d'isolement acoustique édictées, la référence au présent arrêté ainsi que l'indication des lieux où il peut être consulté doivent être annexées au plan local d'urbanisme des communes concernées.

### **ARTICLE 5 : publication et affichage**

Le présent arrêté est applicable à compter de sa publication au recueil des actes administratifs de l'État dans le département. Il devra être affiché pendant un mois dans chacune des communes concernées. Mention sera faite de son approbation dans deux journaux régionaux ou locaux diffusés dans le département.

### **ARTICLE 6 : mise à disposition du public**

Le présent arrêté sera tenu à la disposition du public à la Direction départementale des territoires et de la mer (DDTM) et dans les mairies des communes concernées. Il sera également consultable sur le site internet des services de l'État dans le Calvados : <http://www.calvados.gouv.fr/bruits-r986.html> ainsi qu'une carte dynamique permettant de localiser précisément les communes, les infrastructures et les secteurs affectés par le bruit.



#### **ARTICLE 7 : délai de recours**

Le présent arrêté peut faire l'objet d'un recours contentieux devant le Tribunal administratif de Caen dans un délai de deux mois à compter de sa publication.

#### **ARTICLE 8 : mesures exécutoires**

Le Secrétaire Général de la préfecture du Calvados, les Sous-préfets territorialement compétents, les Maires des communes concernées, le Directeur départemental des territoires et de la mer du Calvados sont chargés, chacun en ce qui le concerne, de l'exécution du présent arrêté qui sera publié au recueil des actes administratifs de la préfecture du Calvados.

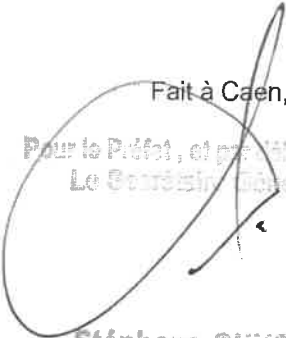
Fait à Caen, le **15 MAI 2017**  
Pour le Préfet, et par délégation,  
Le Secrétaire Général  
  
**Stéphane GUYON**

Annexe n°1: Cartographie des infrastructures de transports terrestres classées

Annexe n°2: liste des communes concernées

Annexe n°3: liste des infrastructures de transports terrestres classées

- Autoroutes
- Routes nationales
- Routes départementales
- Voies communales
- Infrastructure ferroviaire



Annexe n°1: Cartographie des infrastructures de transports terrestres classées



# **CLASSEMENT SONORE DES INFRASTRUCTURES ROUTIERES ET FERROVIAIRES DEPARTEMENT DU CALVADOS EN 2017**

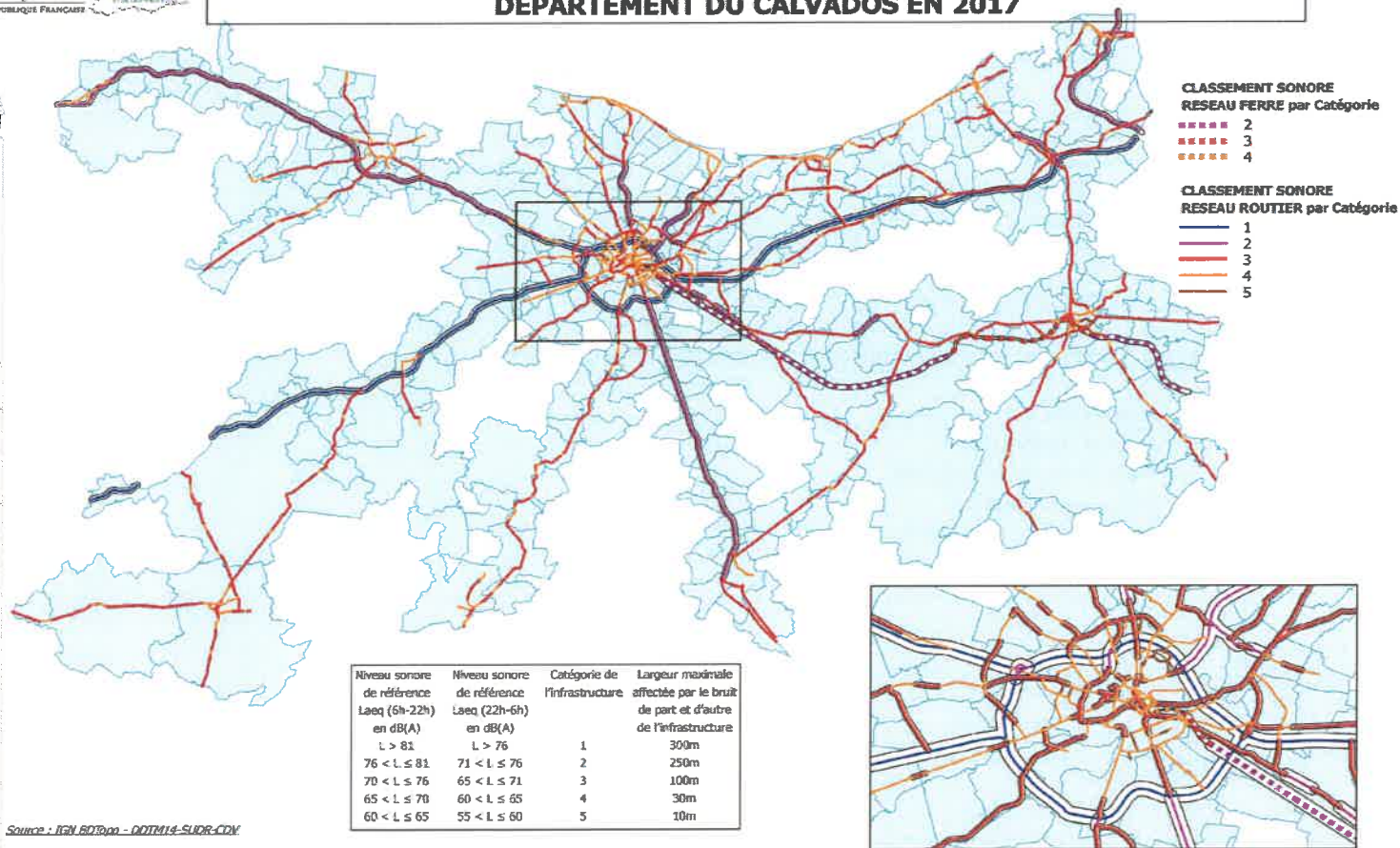

Source : IGV 602000 - DDTM14-SUDR-CDV



## **Annexe n°2 : Liste des 306 communes concernées**

ABLON	CROISILLES	LE MOLAY-LITTRY	SAINT-BENOIT-D'HEBERTOT
AGY	CROUAY	LE PRE-D'AUGE	SAINT-CONTEST
AMFREVILLE	CULEY-LE-PATRY	LE THEIL-EN-AUGE	SAINT-DENIS-DE-MAILLOC
ANGERVILLE	CUSSY	LE TRONQUAY	SAINT-DENIS-DE-MERE
ANISY	CUVERVILLE	LES AUTHIEUX-SUR-CALONNE	SAINT-DESIR
ANNEBAULT	DANESTAL	LES LOGES	SAINT-GATIEN-DES-BOIS
ARGANCHY	DEAUVILLE	LES MONCEAUX	SAINT-GERMAIN-DE-LIVET
ARGENCES	DEMOUVILLE	LES MONTS D'AUNAY	SAINT-GERMAIN-DU-PERT
AUBERVILLE	DEUX-JUMEAUX	LES MOUTIERS-EN-CINGLAIS	SAINT-GERMAIN-LA-BLANCHE-HERBE
AUBIGNY	DIALAN SUR CHAINE	LION-SUR-MER	SAINT-HYMER
AUTHIE	DIVES-SUR-MER	LISIEUX	SAINT-JULIEN-SUR-CALONNE
BALLEROY-SUR-DROME	DOUVILLE-EN-AUGE	LISORES	SAINT-LAMBERT
BANNEVILLE-LA-CAMPAGNE	DOUVRES-LA-DELIVRANDE	LITTEAU	SAINT-LAURENT-DE-CONDEL
BARBEVILLE	DOZULE	LIVAROT-PAYS-D'AUGE	SAINT-LEGER-DUBOSQ
BARON-SUR-ODON	DRUBEC	LONGUEVILLE	SAINT-LOUP-HORS
BASLY	EMIEVILLE	LONGVILLERS	SAINT-MANVIEU-NORREY
BASSENEVILLE	EPANEY	LOUCELLES	SAINT-MARTIN-AUX-CHARTRAINS
BAVENT	EPINAY-SUR-ODON	LOUVIGNY	SAINT-MARTIN-DE-BIENFAITE-LA-CRESSONNIERE
BAYEUX	EPRON	LUC-SUR-MER	SAINT-MARTIN-DE-FONTENAY
BEAUMONT-EN-AUGE	EQUEMAUVILLE	MAISONCELLES-PELVEY	SAINT-MARTIN-DE-LA-LIEUE
BELLE VIE EN AUGE	ESCOVILLE	MAISONS	SAINT-MARTIN-DE-MAILLOC
BELLENGREVILLE	ESQUAY-NOTRE-DAME	MALTOT	SAINT-MARTIN-DE-MIEUX
BENERVILLE-SUR-MER	ESSON	MANDEVILLE-EN-BESSIN	SAINT-MARTIN-DES-ENTREES
BENOUVILLE	ESTREES-LA-CAMPAGNE	MANNEVILLE-LA-PIPARD	SAINT-PIERRE-CANIVET
BENY-SUR-MER	ETERVILLE	MAROLLES	SAINT-PIERRE-DES-IFS
BERNIERES-D'Ailly	EVRECY	MATHIEU	SAINT-PIERRE-DU-BU
BERNIERES-SUR-MER	FALAISE	MAY-SUR-ORNE	SAINT-PIERRE-DU-FRESNE
BEUVILLERS	FAUGUERNON	MERVILLE-FRANCEVILLE-PLAGE	SAINT-PIERRE-EN-AUGE
BIEVILLE-BEUVILLE	FIERVILLE-LES-PARCS	MERY-BISSIERES-EN-AUGE	SAINT-REMY
BLAINVILLE-SUR-ORNE	FIRFOL	MEZIDON VALLEE D'AUGE	SAINT-SAMSON
BLONVILLE-SUR-MER	FLEURY-SUR-ORNE	MONCEAUX-EN-BESSIN	SAINT-VAAST-EN-AUGE
BONNEVILLE-SUR-TOUQUES	FONTAINE-ETOUPEFOUR	MONDEVILLE	SAINT-VIGOR-LE-GRAND
BONS-TASSILLY	FONTENAY-LE-MARMION	MONDRAINVILLE	SALINE
BOULON	FONTENAY-LE-PESNEL	MONTFIQUET	SALLENELLES
BOURGEAUVILLE	FORMIGNY LA BATAILLE	MONTS-EN-BESSIN	SAON
BOURGUEBUS	FOURNEVILLE	MOSLES	SEULLINE
BRANVILLE	FRENOUVILLE	MOUEN	SOMMERMIEU
BREMOY	FRESNEY-LE-PUCEUX	MOULINS EN BESSIN	SOULANGY
BRETTEVILLE-LE-RABET	GARCELLES-SECQUEVILLE	MOULT CHICHEBOVILLE	SOULEUVRE-EN-BOCAGE
BRETTEVILLE-SUR-ODON	GIBERVILLE	MUTRECY	SOUMONT-SAINT-QUENTIN
BREVILLE-LES-MONTS	GLANVILLE	NONANT	SUBLES
BRUCOURT	GLOS	NOROLLES	SULLY
CABOURG	GONNEVILLE-SUR-HONFLEUR	NORON-L'ABBAYE	SURRAIN
CAEN	GONNEVILLE-SUR-MER	NORON-LA-POTERIE	SURVILLE
CAGNY	GOUSTRANVILLE	NOTRE-DAME-D'ESTREES-CORBON	TESSEL
CAHAGNES	GRAINVILLE-LANGANNERIE	NOTRE-DAME-DE-LIVAYE	THAON
CAIRON	GRAINVILLE-SUR-ODON	NOUES DE SIENNE	THUE ET MUE
CAMBES-EN-PLAINE	GRANGUES	ORBEC	TILLY-LA-CAMPAGNE
CAMBREMER	GRAYE-SUR-MER	OSMANVILLE	TOUQUES
CAMPIGNY	GRENTHEVILLE	OUÉZY	TOUR-EN-BESSIN
CANAPVILLE	GRIMBOSQ	OUILLY-DU-HOULEY	TOURGEVILLE
CANCHY	GUERON	OUILLY-LE-TESSON	TOURVILLE-EN-AUGE
CARCAGNY	HERMANVILLE-SUR-MER	OUILLY-LE-VICOMTE	TOURVILLE-SUR-ODON
CARDONVILLE	HERMIVAL-LES-VAUX	OUISTREHAM	TRACY-BOCAGE
CARPIQUET	HEROUVILLE-SAINT-CLAIR	PARFOURU-SUR-ODON	TROUVILLE-SUR-MER
CAUVICOURT	HEROUVILLETTE	PERIERS-EN-AUGE	URVILLE
CESNY-AUX-VIGNES	HEULAND	PERRIERES	VAL D'ARRY
CINTHEAUX	HONFLEUR	PETITVILLE	VAL DE DROME
CLARBEC	HOULGATE	PONT-FARCY	VAL-DE-VIE
CLECY	HUBERT-FOLIE	PONT-L'EVEQUE	VALAMBRAY
CLEVILLE	IFS	PONTS SUR SEULLES	VALORBIQUET
COLLEVILLE-MONTGOMERY	ISIGNY-SUR-MER	PORT-EN-BESSIN-HUPPAIN	VARAVILLE
COLOMBELLES	JORT	POTIGNY	VAUCELLES
COLOMBY-ANGUERNY	L'HOTELLERIE	PUTOT-EN-AUGE	VAUVILLE
COMMES	LA BOISSIERE	QUETTEVILLE	VAUX-SUR-SEULLES
CONDE-EN-NORMANDIE	LA CAMBE	RANCHY	VENDEUVRE
CORDEBUGLE	LA HOGUETTE	RANVILLE	VERSAINVILLE
CORMELLES-LE-ROYAL	LA HOUBLONNIERE	REUX	VERSION
COTTUN	LA RIVIERE-SAINT-SAUVEUR	ROCQUANCOURT	VIEUX
COUDRAY-RABUT	LA VESPIERE-FRIARDEL	ROCQUES	VILLERS-BOCAGE
COURSEULLES-SUR-MER	LAIZE-CLINCHAMPS	ROTS	VILLERS-SUR-MER
COURTONNE-LA-MEURDRAC	LANGRUNE-SUR-MER	SAINT-AIGNAN-DE-CRAMESNIL	VILLONS-LES-BUISSONS
COURTONNE-LES-DEUX-EGLISES	LE BREUIL-EN-AUGE	SAINT-ANDRE-D'HEBERTOT	VILLY-BOCAGE
CRESSERONS	LE BREUIL-EN-BESSIN	SAINT-ANDRE-SUR-ORNE	VIMONT
CRESSEVEUILLE	LE FRESNE-CAMILLY	SAINT-ARNOULT	VIRE-NORMANDIE
CREULLY SUR SEULLES	LE HOM	SAINT-AUBIN-DES-BOIS	
CRICQUEVILLE-EN-AUGE	LE MESNIL-GUILLAUME	SAINT-AUBIN-SUR-MER	



## Annexe n°3: liste des infrastructures de transports terrestres classées

### INFRASTRUCTURES ROUTIERES

Nom de l'infrastructure routière	Débutant	Finissant	Catégorie de l'infrastructure	Largeur des secteurs affectés par le bruit	Type de tissu	Communes concernées
<b>Autoroutes</b>						
A 13.01	BEUZEVILLE	Bifurcation A132	1	300	Tissu ouvert	LES AUTHIEUX-SUR-CALONNE PONT-LEVEQUE SAINT-ANDRE-D'HEBERTOT SAINT-JULIEN-SUR-CALONNE SURVILLE
A 13.02	Bifurcation A132	LA HAIE TONDUE	1	300	Tissu ouvert	BEAUMONT-EN-AUGE CLARBECC DRUBEC PONT-LEVEQUE REUX SAINT-HYMER SAINT-JULIEN-SUR-CALONNE SURVILLE
A 13.03	LA HAIE TONDUE	DOZULE	1	300	Tissu ouvert	ANGERVILLE ANNEBAULT BEAUMONT-EN-AUGE BOURGEAUVILLE CLARBECC CRESSEVEUILLE DANESTAL DOUVILLE-EN-AUGE DOZULE DRUBEC GLANVILLE HEULAND
A 13.04	DOZULE	TRCARN	1	300	Tissu ouvert	BANNEVILLE-LA-CAMPAGNE BASSENEVILLE CRICQUEVILLE-EN-AUGE DOZULE GOUSTRANVILLE SALINE
A 13.05	TROARN	MONDEVILLE	1	300	Tissu ouvert	BANNEVILLE-LA-CAMPAGNE CAGNY DEMOUVILLE EMIEVILLE GIBERVILLE MONDEVILLE SALINE
A 28	Limite EURE	Limite EURE	3	100	Tissu ouvert	LA VESPIERE-FRIARDEL
A 29.01	A13	CHENARD	2	250	Tissu ouvert	FOURNEVILLE GONNEVILLE-SUR-HONFLEUR LE THEIL-EN-AUGE QUETTEVILLE SAINT-BENOIT-D'HEBERTOT SAINT-GATIEN-DES-BOIS
A 29.02	CHENARD	PLATEAU	2	250	Tissu ouvert	GONNEVILLE-SUR-HONFLEUR
A 29.03	PLATEAU	RIVIERE ST SAUVEUR	2	250	Tissu ouvert	ASLON GONNEVILLE-SUR-HONFLEUR HONFLEUR LA RIVIERE-SAINT-SAUVEUR
A 84.01	PR 207.880	PR 212.580	1	300	Tissu ouvert	PONT-FARCY
A 84.02	PR 222.000	PR 224.000	1	300	Tissu ouvert	SOULEUVRE-EN-BOCAGE
A 84.03	PR 224.000	PR 225.740	1	300	Tissu ouvert	SOULEUVRE-EN-BOCAGE
A 84.04	PR 225.740	PR 226.337	1	300	Tissu ouvert	SOULEUVRE-EN-BOCAGE
A 84.05	PR 226.337	PR 226.632	1	300	Tissu ouvert	SOULEUVRE-EN-BOCAGE
A 84.06	PR 226.632	PR 226.882	1	300	Tissu ouvert	SOULEUVRE-EN-BOCAGE
A 84.07	PR 226.882	PR 229.244	1	300	Tissu ouvert	VAL DE DROME SOULEUVRE-EN-BOCAGE
A 84.08	PR 229.244	PR 230.556	1	300	Tissu ouvert	LES LOGES VAL DE DROME SOULEUVRE-EN-BOCAGE
A 84.09	PR 230.556	PR 232.765	1	300	Tissu ouvert	LES LOGES VAL DE DROME SOULEUVRE-EN-BOCAGE
A 84.10	PR 232.765	PR 233.295	1	300	Tissu ouvert	CAHAGNES LES LOGES VAL DE DROME
A 84.11	PR 233.295	PR 233.590	1	300	Tissu ouvert	CAHAGNES VAL DE DROME
A 84.12	PR 233.590	PR 233.823	1	300	Tissu ouvert	CAHAGNES VAL DE DROME SAINT-PIERRE-DU-FRESNE



Nom de l'infrastructure routière	Débutant	Finissant	Catégorie de l'infrastructure	Largeur des secteurs affectés par le bruit	Type de tissu	Communes concernées
A 84.13	PR 233.823	PR 236.067	1	300	Tissu ouvert	CAHAGNES DIALAN SUR CHAINE VAL DE DROME SAINT-PIERRE-OU-FRESNE SEULLINE
A 84.14	PR 236.067	PR 238.000	1	300	Tissu ouvert	CAHAGNES DIALAN SUR CHAINE SEULLINE
A 84.15	PR 238.000	PR 239.738	1	300	Tissu ouvert	MAISONCELLES-PELVEY SEULLINE TRACY-BOCAGE
A 84.16	PR 239.738	PR 242.842	1	300	Tissu ouvert	MAISONCELLES-PELVEY SEULLINE TRACY-BOCAGE VILLERS-BOCAGE
A 84.17	PR 242.842	PR 243.734	1	300	Tissu ouvert	EPINAY-SUR-ODON MAISONCELLES-PELVEY VILLERS-BOCAGE
A 84.18	PR 243.734	PR 246.000	1	300	Tissu ouvert	EPINAY-SUR-ODON PARFOURU-SUR-ODON VILLERS-BOCAGE VILLY-BOCAGE
A 84.19	PR 246.000	PR 246.763	1	300	Tissu ouvert	MONT-EN-BESSIN VAL D'ARRY PARFOURU-SUR-ODON VILLERS-BOCAGE VILLY-BOCAGE
A 84.20	PR 246.763	PR 248.507	1	300	Tissu ouvert	MONT-EN-BESSIN VAL D'ARRY PARFOURU-SUR-ODON VAL D'ARRY VILLY-BOCAGE
A 84.21	PR 248.507	PR 251.683	1	300	Tissu ouvert	MONT-EN-BESSIN VAL D'ARRY
A 84.22	PR 251.683	PR 252.752	1	300	Tissu ouvert	GRAINVILLE-SUR-ODON VAL D'ARRY TESSEL
A 84.23	PR 252.752	PR 253.303	1	300	Tissu ouvert	GRAINVILLE-SUR-ODON VAL D'ARRY TESSEL
A 84.24	PR 253.303	PR 254.1002	1	300	Tissu ouvert	GRAINVILLE-SUR-ODON VAL D'ARRY
A 84.25	PR 254.1002	PR 255.359	1	300	Tissu ouvert	GRAINVILLE-SUR-ODON MONDRAINVILLE
A 84.26	PR 255.359	PR 256.850	1	300	Tissu ouvert	GRAINVILLE-SUR-ODON MONDRAINVILLE MOUEN TOURVILLE-SUR-ODON
A 84.27	PR 256.850	PR 258.885	1	300	Tissu ouvert	MONDRAINVILLE MOUEN TOURVILLE-SUR-ODON VERSION
A 84.28	PR 258.885	PR 262.156	1	300	Tissu ouvert	BRETTEVILLE-SUR-ODON MOUEN VERSION
A 84.29	PR 262.156	PR 262.700 (PERIPHERIQUE)	1	300	Tissu ouvert	BRETTEVILLE-SUR-ODON VERSION
A 88	Echangeur RN 158	Limite Orne	3	100	Tissu ouvert	LA HOGUETTE SAINT-MARTIN-DE-MIEUX SAINT-PIERRE-DU-BU
A 132 (BRETTE DE DEAUVILLE)	BIFURCATION A13	BIFURCATION RD677 (Canapville)	2	250	Tissu ouvert	CANAPVILLE COUDRAY-RABUT PONT-LEVEQUE SAINT-JULIEN-SUR-CALONNE SAINT-MARTIN-AUX-CHARTRAINS SURVILLE
A 813	Echangeur A13	Echangeur D613	3	100	Tissu ouvert	BANNEVILLE-LA-CAMPAGNE CAGNY EMIEVILLE FRENOUVILLE



Nom de l'infrastructure routière	Débutant	Finissant	Catégorie de l'infrastructure	Largeur des secteurs affectés par le bruit	Type de tissu	Communes concernées
<b>Routes nationales</b>						
RN 13.01	PR 69.000 (PERIPHERIQUE)	PR 71.334	1	300	Tissu ouvert	CARPIQUET ROTS SAINT-GERMAIN-LA-BLANCHE-HERBE
RN 13.02	PR 71.334	PR 71.554	1	300	Tissu ouvert	CARPIQUET ROTS SAINT-GERMAIN-LA-BLANCHE-HERBE
RN 13.03	PR 71.554	PR 76.000	1	300	Tissu ouvert	THUE ET MUE CARPIQUET ROTS SAINT-GERMAIN-LA-BLANCHE-HERBE SAINT-MANVIEU-NORREY
RN 13.04	PR 76.000	PR 77.940	1	300	Tissu ouvert	THUE ET MUE ROTS SAINT-MANVIEU-NORREY
RN 13.05	PR 77.940	PR 78.480	2	250	Tissu ouvert	THUE ET MUE
RN 13.06	PR 78.480	PR 79.448	2	250	Tissu ouvert	THUE ET MUE
RN 13.07	PR 79.448	PR 79.820	2	250	Tissu ouvert	THUE ET MUE
RN 13.08	PR 79.820	PR 82.310	2	250	Tissu ouvert	LOUCELLES THUE ET MUE
RN 13.09	PR 82.310	PR 82.629	2	250	Tissu ouvert	MOULINS EN BESSIN LOUCELLES THUE ET MUE
RN 13.10	PR 82.629	PR 82.934	2	250	Tissu ouvert	CARCAGNY MOULINS EN BESSIN LOUCELLES THUE ET MUE
RN 13.11	PR 82.934	PR 83.280	2	250	Tissu ouvert	CARCAGNY MOULINS EN BESSIN LOUCELLES
RN 13.12	PR 83.280	PR 83.715	2	250	Tissu ouvert	CARCAGNY MOULINS EN BESSIN
RN 13.13	PR 83.715	PR 84.740	2	250	Tissu ouvert	CARCAGNY MOULINS EN BESSIN
RN 13.14	PR 84.740	PR 85.100	2	250	Tissu ouvert	CARCAGNY MOULINS EN BESSIN VAUX-SUR-SEULLES
RN 13.15	PR 85.100	PR 87.920 (ECH RD33)	2	250	Tissu ouvert	CARCAGNY MOULINS EN BESSIN NONANT SAINT-MARTIN-DES-ENTREES VAUX-SUR-SEULLES
RN 13.16	PR 87.920 (ECH RD33)	PR 93.370 (ECH RD572)	2	250	Tissu ouvert	GUERON MONCEAUX-EN-BESSIN NONANT SAINT-LOUP-HORS SAINT-MARTIN-DES-ENTREES
RN 13.17	PR 93.370 (ECH RD572)	PR 98.000 (ECH RD613)	2	250	Tissu ouvert	BARBEVILLE CUSSY GUERON SAINT-LOUP-HORS VAUCELLES
RN 13.18	PR 98.000 (ECH RD613)	PR 104.500 (FIN DE DEVIATION)	2	250	Tissu ouvert	CUSSY MANDEVILLE-EN-BESSIN MOSLES SURREAIN TOUR-EN-BESSIN VAUCELLES
RN 13.19	PR 104.500	PR 105.887	2	250	Tissu ouvert	MANDEVILLE-EN-BESSIN MOSLES SURREAIN
RN 13.20	PR 105.887	PR 107.020	2	250	Tissu ouvert	FORMIGNY LA BATAILLE MANDEVILLE-EN-BESSIN SURREAIN
RN 13.21	PR 107.020	PR 107.925	2	250	Tissu ouvert	FORMIGNY LA BATAILLE SURREAIN
RN 13.22	PR 107.925	PR 108.800	2	250	Tissu ouvert	FORMIGNY LA BATAILLE SURREAIN
RN 13.23	PR 108.800	PR 111.157	2	250	Tissu ouvert	FORMIGNY LA BATAILLE
RN 13.24	PR 111.157	PR 112.286	2	250	Tissu ouvert	FORMIGNY LA BATAILLE LONGUEVILLE
RN 13.25	PR 112.286	PR 115.070	2	250	Tissu ouvert	CANCHY DEUX-JUMEAUX FORMIGNY LA BATAILLE LONGUEVILLE
RN 13.26	PR 115.070	PR 115.430	2	250	Tissu ouvert	CANCHY LA CAMBE LONGUEVILLE
RN 13.27	PR 115.430	PR 116.350	2	250	Tissu ouvert	CANCHY LA CAMBE



Nom de l'infrastructure routière	Débutant	Finissant	Catégorie de l'infrastructure	Largeur des secteurs affectés par le bruit	Type de tissu	Communes concernées
RN 13.28	PR 116.350	PR 119.000	2	250	Tissu ouvert	CANCHY CARDONVILLE LA CAMBE SAINT-GERMAIN-DU-PERT
RN 13.29	PR 119.000	PR 121.000	2	250	Tissu ouvert	CARDONVILLE LA CAMBE OSMANVILLE SAINT-GERMAIN-DU-PERT
RN 13.30	PR 121.000	PR 121.757	2	250	Tissu ouvert	CARDONVILLE OSMANVILLE SAINT-GERMAIN-DU-PERT
RN 13.31	PR 121.757	PR 124.356	2	250	Tissu ouvert	ISIGNY-SUR-MER OSMANVILLE SAINT-GERMAIN-DU-PERT
RN 13.32	PR 124.356	PR 128.590	2	250	Tissu ouvert	ISIGNY-SUR-MER OSMANVILLE
RN 158.01	ECH A 88	PR 8.1150	2	250	Tissu ouvert	FALAISE NORON-L'ABBAYE SAINT-MARTIN-DE-MIEUX
RN 158.02	PR 8.1150	PR 8.1300	2	250	Tissu ouvert	FALAISE NORON-L'ABBAYE SAINT-MARTIN-DE-MIEUX
RN 158.03	PR 8.1300	PR 9.250	2	250	Tissu ouvert	AUBIGNY FALAISE NORON-L'ABBAYE SAINT-MARTIN-DE-MIEUX
RN 158.04	PR 9.250	PR 10.600	2	250	Tissu ouvert	AUBIGNY FALAISE NORON-L'ABBAYE
RN 158.05	PR 10.600	PR 11.360	2	250	Tissu ouvert	AUBIGNY FALAISE
RN 158.06	PR 11.360	PR 12.300	2	250	Tissu ouvert	AUBIGNY FALAISE SAINT-PIERRE-CANIVET
RN 158.07	PR 12.300	PR 12.1030	2	250	Tissu ouvert	AUBIGNY SAINT-PIERRE-CANIVET SOULANGY
RN 158.08	PR 12.1030	PR 14.450	2	250	Tissu ouvert	BONS-TASSILLY SAINT-PIERRE-CANIVET SOULANGY
RN 158.09	PR 14.450	PR 16.530	2	250	Tissu ouvert	BONS-TASSILLY POTIGNY SOULANGY
RN 158.10	PR 16.530	PR 17.890	2	250	Tissu ouvert	BONS-TASSILLY POTIGNY SOUMONT-SAINT-QUENTIN
RN 158.11	PR 17.890	PR 19.920	2	250	Tissu ouvert	ESTREES-LA-CAMPAGNE OUILLY-LE-TESSON POTIGNY SOUMONT-SAINT-QUENTIN
RN 158.12	PR 19.920	PR 21.760	2	250	Tissu ouvert	ESTREES-LA-CAMPAGNE GRAINVILLE-LANGANNERIE OUILLY-LE-TESSON SOUMONT-SAINT-QUENTIN
RN 158.13	PR 21.760	PR 25.060	2	250	Tissu ouvert	BRETTEVILLE-LE-RABET CAUVICOURT ESTREES-LA-CAMPAGNE GRAINVILLE-LANGANNERIE URVILLE
RN 158.14	PR 25.060	PR 25.300	2	250	Tissu ouvert	BRETTEVILLE-LE-RABET CAUVICOURT URVILLE
RN 158.15	PR 25.300	PR 27.497	2	250	Tissu ouvert	BRETTEVILLE-LE-RABET CAUVICOURT CINTHEAUX URVILLE
RN 158.16	PR 27.497	PR 29.375	2	250	Tissu ouvert	CAUVICOURT CINTHEAUX SAINT-AIGNAN-DE-CRAMESNIL
RN 158.17	PR 29.375	PR 31.645	2	250	Tissu ouvert	CINTHEAUX GARCELLES-SECQUEVILLE ROCQUANCOURT SAINT-AIGNAN-DE-CRAMESNIL
RN 158.18	PR 31.645	PR 33.339	2	250	Tissu ouvert	GARCELLES-SECQUEVILLE ROCQUANCOURT SAINT-AIGNAN-DE-CRAMESNIL TILLY-LA-CAMPAGNE



Nom de l'infrastructure routière	Débutant	Finissant	Catégorie de l'infrastructure	Largeur des secteurs affectés par le bruit	Type de tissu	Communes concernées
RN 158.19	PR 33.339	PR 35.610	2	250	Tissu ouvert	BOURGUEBUS HUBERT-FOLIE ROCQUANCOURT SAINT-MARTIN-DE-FONTENAY TILLY-LA-CAMPAGNE
RN 158.20	PR 35.610	PR 35.660	2	250	Tissu ouvert	HUBERT-FOLIE IFS SAINT-MARTIN-DE-FONTENAY TILLY-LA-CAMPAGNE
RN 158.21	PR 35.950	PR 38.170 (PERIPHERIQUE)	2	250	Tissu ouvert	HUBERT-FOLIE IFS SAINT-MARTIN-DE-FONTENAY
RN 814.01	PR 0.000	PR 1.522	1	300	Tissu ouvert	MONDEVILLE
RN 814.02	PR 1.522	PR 2.000 (MONTALIVET)	1	300	Tissu ouvert	MONDEVILLE
RN 814.03	PR 2.000 (MONTALIVET)	PR 2.630	1	300	Tissu ouvert	HEROUVILLE-SAINT-CLAIR MONDEVILLE
RN 814.04	PR 2.630	PR 3.235	1	300	Tissu ouvert	CAEN HEROUVILLE-SAINT-CLAIR MONDEVILLE
RN 814.05	PR 3.235	PR 3.541	1	300	Tissu ouvert	CAEN HEROUVILLE-SAINT-CLAIR MONDEVILLE
RN 814.06	PR 3.541	PR 3.757 (PORTE D'ANGLETERRE)	1	300	Tissu ouvert	CAEN HEROUVILLE-SAINT-CLAIR
RN 814.07	PR 3.757 (PORTE D'ANGLETERRE)	PR 4.763 (PIERRE HEUZE)	1	300	Tissu ouvert	CAEN HEROUVILLE-SAINT-CLAIR
RN 814.08	PR 4.763 (PIERRE HEUZE)	PR 5.220	1	300	Tissu ouvert	CAEN HEROUVILLE-SAINT-CLAIR
RN 814.09	PR 5.220	PR 6.019 (COTE DE NACRE)	1	300	Tissu ouvert	CAEN HEROUVILLE-SAINT-CLAIR
RN 814.10	PR 6.019 (COTE DE NACRE)	PR 7.250 (VALLEE DES JARDINS)	1	300	Tissu ouvert	CAEN
RN 814.11	PR 7.250 (VALLEE DES JARDINS)	PR 8.857 (CHEMIN VERT)	1	300	Tissu ouvert	CAEN SAINT-CONTEST
RN 814.12	PR 8.857 (CHEMIN VERT)	PR 9.690	1	300	Tissu ouvert	CAEN SAINT-CONTEST SAINT-GERMAIN-LA-BLANCHE-HERBE
RN 814.13	PR 9.690	PR 11.000 (PORTE DU BESSIN)	1	300	Tissu ouvert	CAEN CARPIQUET SAINT-GERMAIN-LA-BLANCHE-HERBE
RN 814.14	PR 11.000 (PORTE DU BESSIN)	PR 11.990	2	250	Tissu ouvert	BRETTEVILLE-SUR-ODON CARPIQUET SAINT-GERMAIN-LA-BLANCHE-HERBE
RN 814.15	PR 11.990	PR 14.530 (PORTE DE BRETAGNE)	1	300	Tissu ouvert	BRETTEVILLE-SUR-ODON CARPIQUET
RN 814.16	PR 14.530 (PORTE DE BRETAGNE)	PR 15.090	1	300	Tissu ouvert	BRETTEVILLE-SUR-ODON ETERVILLE
RN 814.17	PR 15.090	PR 16.255 (ETREVILLE)	1	300	Tissu ouvert	BRETTEVILLE-SUR-ODON ETERVILLE LOUVIGNY
RN 814.18	PR 16.255 (ETREVILLE)	PR 17.115	1	300	Tissu ouvert	ETERVILLE LOUVIGNY
RN 814.19	PR 17.115	PR 18.120	1	300	Tissu ouvert	ETERVILLE FLEURY-SUR-ORNE LOUVIGNY SAINT-ANDRE-SUR-ORNE
RN 814.20	PR 18.120	PR 18.630	1	300	Tissu ouvert	FLEURY-SUR-ORNE LOUVIGNY SAINT-ANDRE-SUR-ORNE
RN 814.21	PR 18.630	PR 20.058 (SUISSE NORMANDE)	1	300	Tissu ouvert	FLEURY-SUR-ORNE SAINT-ANDRE-SUR-ORNE
RN 814.22	PR 20.058 (SUISSE NORMANDE)	PR 21.520	1	300	Tissu ouvert	FLEURY-SUR-ORNE IFS
RN 814.23	PR 21.520	PR 22.491 (IFS)	1	300	Tissu ouvert	FLEURY-SUR-ORNE IFS
RN 814.24	PR 22.491 (IFS)	PR 23.419 (PORTE D'ESPAGNE)	1	300	Tissu ouvert	IFS
RN 814.25	PR 23.419 (PORTE D'ESPAGNE)	PR 24.719 (CORMELLES)	1	300	Tissu ouvert	CORMELLES-LE-ROYAL IFS
RN 814.26	PR 24.719 (CORMELLES)	PR 25.560	1	300	Tissu ouvert	CORMELLES-LE-ROYAL GRENTHEVILLE MONDEVILLE
RN 814.27	PR 25.560	PR 25.820	1	300	Tissu ouvert	CORMELLES-LE-ROYAL GRENTHEVILLE MONDEVILLE
RN 814.28	PR 25.820	PR 26.788 (PAYS D'AUGE)	1	300	Tissu ouvert	CORMELLES-LE-ROYAL GRENTHEVILLE MONDEVILLE
RN 814.29	PR 26.788 (PAYS D'AUGE)	PR 27.465 (PORTE DE PARIS)	1	300	Tissu ouvert	MONDEVILLE
RN 9814	PR 1.000	PR 1.930	3	100	Tissu ouvert	GIBERVILLE MONDEVILLE

Nom de l'infrastructure routière	Débutant	Finissant	Catégorie de l'infrastructure	Largeur des secteurs affectés par le bruit	Type de tissu	Communes concernées
<b>Routes départementales</b>						
RD 4	PR 39.489	PR 39.854	3	100	Tissu ouvert	SAINT PIERRE EN AUGE
RD 5.01	PR 0.000 (Cf rte de Littry)	PR 0.727 (Cf RD5A)	4	30	Tissu ouvert	BAYEUX
RD 5.02	PR 0.727 (cf D5A)	PR 1.590	4	30	Tissu ouvert	BAYEUX SAINT-LOUP-HORS
RD 5.03	PR 1.590	PR 2.090	4	30	Tissu ouvert	BAYEUX SAINT-LOUP-HORS VAUCELLES
RD 5.04	PR 2.090	PR 3.013	3	100	Tissu ouvert	BARBEVILLE RANCHY SAINT-LOUP-HORS VAUCELLES
RD 5.05	PR 3.013	PR 4.930	3	100	Tissu ouvert	BARBEVILLE RANCHY SAINT-LOUP-HORS
RD 5.06	PR 4.930	PR 5.480	3	100	Tissu ouvert	BARBEVILLE COTTUN RANCHY
RD 5.07	PR 5.480	PR 6.400	3	100	Tissu ouvert	CAMPIGNY COTTUN RANCHY
RD 5.08	PR 6.400	PR 6.979	3	100	Tissu ouvert	CAMPIGNY COTTUN
RD 5.09	PR 6.979	PR 7.186	3	100	Tissu ouvert	CAMPIGNY COTTUN CROUAY
RD 5.10	PR 7.186	PR 7.363	3	100	Tissu ouvert	CAMPIGNY COTTUN CROUAY
RD 5.11	PR 7.363	PR 8.644 (Cf D207)	3	100	Tissu ouvert	CAMPIGNY CROUAY
RD 5.12	PR 8.644 (Cf D207)	PR 10.580	3	100	Tissu ouvert	CAMPIGNY CROUAY LE BREUIL-EN-BESSIN
RD 5.13	PR 10.580	PR 11.550	3	100	Tissu ouvert	CROUAY LE BREUIL-EN-BESSIN
RD 5.14	PR 11.550	PR 12.116	4	30	Tissu ouvert	LE BREUIL-EN-BESSIN LE MOLAY-LITTRY
RD 5.15	PR 12.116	PR 13.617 (Cf D190)	4	30	Tissu ouvert	LE BREUIL-EN-BESSIN LE MOLAY-LITTRY SAON
RD 5.16	PR 34.000 (ECH N13)	PR 34.614 (Cf D613)	4	30	Tissu ouvert	ISIGNY-SUR-MER
RD 5A	PR 0.000 (Cf rte de Littry)	PR 0.715 (Rd Pt de Vaucelles)	4	30	Tissu ouvert	BAYEUX
RD 6.01	PR 0.000	PR 1.235	4	30	Tissu ouvert	PORT-EN-BESSIN-HUPPAIN
RD 6.02	PR 1.235	PR 1.655	3	100	Tissu ouvert	COMMES PORT-EN-BESSIN-HUPPAIN
RD 6.03	PR 1.655	PR 1.922	3	100	Tissu ouvert	COMMES
RD 6.04	PR 1.922	PR 2.709	3	100	Tissu ouvert	COMMES MAISONS
RD 6.05	PR 2.709	PR 2.840	3	100	Tissu ouvert	COMMES MAISONS
RD 6.06	PR 2.840	PR 5.079	3	100	Tissu ouvert	COMMES MAISONS SULLY
RD 6.07	PR 5.079	PR 6.975	3	100	Tissu ouvert	MAISONS SULLY VAUCELLES
RD 6.08	PR 6.975	PR 7.275	3	100	Tissu ouvert	BAYEUX SULLY VAUCELLES
RD 6.09	PR 7.275	PR 8.357 (Carrefour avec D613)	4	30	Tissu ouvert	BAYEUX VAUCELLES
RD 6.10	PR 10.127 (Cf D572)	PR 10.627	4	30	Tissu ouvert	BAYEUX MONCEAUX-EN-BESSIN
RD 6.11	PR 10.627	PR 10.962	4	30	Tissu ouvert	BAYEUX MONCEAUX-EN-BESSIN
RD 6.12	PR 10.962	PR 11.410	4	30	Tissu ouvert	MONCEAUX-EN-BESSIN
RD 6.13	PR 32.395 (Cf D675)	PR 33.361 (ECH A84)	4	30	Tissu ouvert	VILLERS-BOCAGE
RD 6.14	PR 33.361 (Ech A84)	PR 35.017 (cf D216)	3	100	Tissu ouvert	LONGVILLERS MAISONCELLES-PELVEY VILLERS-BOCAGE
RD 6.15	PR 35.017 (cf D216)	PR 37.213	3	100	Tissu ouvert	LES MONTS D'AUNAY LONGVILLERS
RD 6.16	PR 37.213	PR 38.900	3	100	Tissu ouvert	LES MONTS D'AUNAY LONGVILLERS
RD 6.17	PR 38.900	PR 39.300 (cf D8)	4	30	Tissu ouvert	LES MONTS D'AUNAY
RD 7.01	PR 1.600	PR 3.337	3	100	Tissu ouvert	CAEN EPRON
RD 7.02	PR 3.337	PR 3.500	3	100	Tissu ouvert	CAEN EPRON



Nom de l'infrastructure routière	Débutant	Finissant	Catégorie de l'infrastructure	Largeur des secteurs affectés par le bruit	Type de tissu	Communes concernées
RD 7.03	PR 3.500	PR 4.096	2	250	Tissu ouvert	BIEVILLE-BEUVILLE CAEN CAMBES-EN-PLAINE EPRON
RD 7.04	PR 4.096	PR 5.100	2	250	Tissu ouvert	BIEVILLE-BEUVILLE CAMBES-EN-PLAINE EPRON MATHIEU
RD 7.05	PR 5.100	PR 7.400	2	250	Tissu ouvert	ANISY BIEVILLE-BEUVILLE CAMBES-EN-PLAINE MATHIEU
RD 7.06	PR 7.400	PR 7.800	2	250	Tissu ouvert	ANISY MATHIEU
RD 7.07	PR 7.800	PR 9.800 (cfD404)	2	250	Tissu ouvert	ANISY COLOMBY-ANGUERNY CRESSERONS DOUVRES-LA-DELIVRANDE MATHIEU
RD 7.08	PR 9.800 (cfD404)	PR 13.000	3	100	Tissu ouvert	DOUVRES-LA-DELIVRANDE LANGRUNE-SUR-MER MATHIEU
RD 7.09	PR 13.000	PR 13.846	4	30	Tissu ouvert	LANGRUNE-SUR-MER
RD 7.10	PR 13.846	PR 15.500	3	100	Tissu ouvert	LANGRUNE-SUR-MER SAINT-AUBIN-SUR-MER
RD 7.11	PR 15.500	PR 17.200	4	30	Tissu ouvert	BERNIERES-SUR-MER LANGRUNE-SUR-MER SAINT-AUBIN-SUR-MER
RD 7.12	PR 17.200	PR 17.900 (cf D7B)	3	100	Tissu ouvert	BERNIERES-SUR-MER SAINT-AUBIN-SUR-MER
RD 7B	PR 17.900 (cf D7)	PR 18.167 (cf D514)	4	30	Tissu ouvert	BERNIERES-SUR-MER
RD 8.01	Cf bretelle périphérique	PR 3.207 (cf RD147)	3	100	Tissu ouvert	ETERVILLE MALTOT
RD 8.02	PR 3.207 (cf RD147)	PR 4.783	3	100	Tissu ouvert	ETERVILLE FONTAINE-ETOUPEFOUR MALTOT
RD 8.03	PR 4.783	PR 5.472 (cfRD39)	3	100	Tissu ouvert	ETERVILLE FONTAINE-ETOUPEFOUR MALTOT
RD 8.04	PR 5.472 (cfRD39)	PR 5.660	3	100	Tissu ouvert	FONTAINE-ETOUPEFOUR MALTOT
RD 8.05	PR 5.660	PR 6.783	3	100	Tissu ouvert	BARON-SUR-ODON ESQUAY-NOTRE-DAME FONTAINE-ETOUPEFOUR VIEUX
RD 8.06	PR 6.783	PR 7.713	3	100	Tissu ouvert	BARON-SUR-ODON ESQUAY-NOTRE-DAME FONTAINE-ETOUPEFOUR VIEUX
RD 8.07	PR 7.713	PR 8.192	3	100	Tissu ouvert	BARON-SUR-ODON ESQUAY-NOTRE-DAME
RD 8.08	PR 8.192	PR 8.478	4	30	Tissu ouvert	BARON-SUR-ODON ESQUAY-NOTRE-DAME
RD 8.09	PR 8.478	PR 8.760	3	100	Tissu ouvert	BARON-SUR-ODON ESQUAY-NOTRE-DAME
RD 8.10	PR 8.760	PR 9.132	3	100	Tissu ouvert	BARON-SUR-ODON ESQUAY-NOTRE-DAME EVRECY
RD 8.11	PR 9.132	PR 9.986	3	100	Tissu ouvert	ESQUAY-NOTRE-DAME EVRECY
RD 8.12	PR 9.986	PR 11.754	4	30	Tissu ouvert	EVRECY
RD 9.01	PR 0.000	PR 2.200	3	100	Tissu ouvert	BRETTEVILLE-SUR-ODON CAEN CARPIQUET
RD 9.02	PR 2.200	PR 4.100	4	30	Tissu ouvert	CARPIQUET
RD 9.03	PR 4.100	PR 4.454	3	100	Tissu ouvert	CARPIQUET
RD 9.04	PR 4.454	PR 4.956	3	100	Tissu ouvert	CARPIQUET SAINT-MANVIEU-NORREY
RD 9.05	PR 4.956	PR 5.200	4	30	Tissu ouvert	SAINT-MANVIEU-NORREY
RD 9.06	PR 5.200	PR 5.520	4	30	Tissu ouvert	SAINT-MANVIEU-NORREY
RD 9.07	PR 5.520	PR 6.000	4	30	Tissu ouvert	SAINT-MANVIEU-NORREY
RD 9.08	PR 6.000	PR 7.638	3	100	Tissu ouvert	THUE ET MUE SAINT-MANVIEU-NORREY
RD 9.09	PR 7.638	PR 10.840	3	100	Tissu ouvert	THUE ET MUE FONTENAY-LE-PESNEL SAINT-MANVIEU-NORREY
RD 9A	Cf rue du Gal Moulin	Echangeur Peripherique	4	30	Tissu ouvert	CAEN CARPIQUET SAINT-GERMAIN-LA-BLANCHE-HERBE
RD 12.01	PR 1.180 (cf D613)	PR 1.477	4	30	Tissu ouvert	SAINT-VIGOR-LE-GRAND





Nom de l'infrastructure routière	Débutant	Finissant	Catégorie de l'infrastructure	Largeur des secteurs affectés par le bruit	Type de tissu	Communes concernées
RD 27.15	PR 18.600	PR 19.200 (cf RD400)	3	100	Tissu ouvert	BRUCOURT PERIERS-EN-AUGE
RD 27.16	PR 19.200 (cf RD400)	PR 18.800	3	100	Tissu ouvert	BRUCOURT PERIERS-EN-AUGE VARAVILLE
RD 27.17	PR 19.800	PR 23.000	3	100	Tissu ouvert	BRUCOURT PERIERS-EN-AUGE VARAVILLE
RD 27.18	PR 23.000	PR 23.383 (cf RD513)	4	30	Tissu ouvert	VARAVILLE
RD 27A.01	PR 0.000 (cf D27)	PR 1.224	3	100	Tissu ouvert	BONNEVILLE-SUR-TOUQUES SAINT-ARNOULT TOUQUES
RD 27A.02	PR 1.224	PR 1.485 (cf D27B)	3	100	Tissu ouvert	BONNEVILLE-SUR-TOUQUES SAINT-ARNOULT
RD 27B	PR 0.116 (cf D677)	PR 0.967 (cf D27B)	4	30	Tissu ouvert	SAINT-ARNOULT TOUQUES
RD 36.01	PR 0.000	PR 1.189	4	30	Tissu ouvert	CONDE-EN-NORMANDIE
RD 36.02	PR 1.189	PR 1.831	3	100	Tissu ouvert	CONDE-EN-NORMANDIE
RD 36.03	PR 1.831	PR 3.420	3	100	Tissu ouvert	CONDE-EN-NORMANDIE
RD 36.04	PR 3.420	PR 4.340 (cf D36A)	4	30	Tissu ouvert	CONDE-EN-NORMANDIE
RD 37.01	PR 15.920	PR 17.000	4	30	Tissu ouvert	RANVILLE
RD 37.02	PR 17.000	PR 17.342	3	100	Tissu ouvert	RANVILLE
RD 40.01	PR 1.1680	PR 2.470	3	100	Tissu ouvert	VALAMBRAY MOULT CHICHEBOVILLE
RD 40.02	PR 2.470	PR 5.218	3	100	Tissu ouvert	VALAMBRAY MOULT CHICHEBOVILLE MEZIDON VALLEE D'AUGE
RD 40.03	PR 5.218	PR 7.914	3	100	Tissu ouvert	VALAMBRAY CESNY-AUX-VIGNES MEZIDON VALLEE D'AUGE
RD 40.04	PR 7.914	PR 11.234	3	100	Tissu ouvert	MEZIDON VALLEE D'AUGE VENDEUVRE
RD 40.05	PR 11.234	PR 12.740	3	100	Tissu ouvert	MEZIDON VALLEE D'AUGE SAINT PIERRE EN AUGE TSAIN PIERRE EN AUGE VENDEUVRE
RD 40.06	PR 12.740	PR 13.274	3	100	Tissu ouvert	SAINT PIERRE EN AUGE VENDEUVRE
RD 40.07	PR 13.274	PR 14.928	3	100	Tissu ouvert	SAINT PIERRE EN AUGE TSAIN PIERRE EN AUGE
RD 40.08	PR 14.928	PR 14.1674 (cf D16)	4	30	Tissu ouvert	SAINT PIERRE EN AUGE
RD 45.01	PR 6.000 (cf D27)	PR 6.400	3	100	Tissu ouvert	BRANVILLE DOUVILLE-EN-AUGE GONNEVILLE-SUR-MER HEULAND SAINT-VAAST-EN-AUGE
RD 45.02	PR 6.400	PR 7.889	3	100	Tissu ouvert	BRANVILLE HEULAND SAINT-VAAST-EN-AUGE
RD 45.03	PR 7.889	PR 8.400	4	30	Tissu ouvert	BRANVILLE
RD 45.04	PR 8.400	PR 10.000	3	100	Tissu ouvert	ANNEBAULT BOURGEOUVILLE BRANVILLE
RD 45.05	PR 10.000	PR 11.220 (cf D675)	3	100	Tissu ouvert	ANNEBAULT BOURGEOUVILLE BRANVILLE
RD 47.01	PR 0.000	PR 0.460	4	30	Tissu ouvert	MOULT CHICHEBOVILLE VIMONT
RD 47.02	PR 0.460	PR 0.720	3	100	Tissu ouvert	MOULT CHICHEBOVILLE VIMONT
RD 47.03	PR 0.720	PR 3.413 (Carrefour avec RD40)	3	100	Tissu ouvert	MOULT CHICHEBOVILLE VIMONT
RD 52	PR 13.802 (cf D524)	PR 14.542 (cf D577)	4	30	Tissu ouvert	VIRE-NORMANDIE
RD 55.01	Cf Ave du Gal de Gaulle	Cf ave de la gare	4	30	Tissu ouvert	VIRE-NORMANDIE
RD 55.02	Cf ave de la gare	PR 2.189 (cf D407)	4	30	Tissu ouvert	VIRE-NORMANDIE
RD 60.01	PR 0.570	PR 1.100	4	30	Tissu ouvert	CAEN
RD 60.02	PR 1.100	PR 1.250 (Cf avec RD401)	4	30	Tissu ouvert	CAEN HEROUVILLE-SAINT-CLAIR
RD 60.03	PR 1.250 (Cf avec RD401)	PR 2.130 (Cf avec RD226B)	4	30	Tissu ouvert	HEROUVILLE-SAINT-CLAIR
RD 60.04	PR 2.130 (Cf avec RD226B)	PR 2.400 (Cf avec RD226)	4	30	Tissu ouvert	HEROUVILLE-SAINT-CLAIR
RD 60.05	PR 2.400 (Cf avec RD226)	PR 3.300	3	100	Tissu ouvert	BIEVILLE-BEUVILLE HEROUVILLE-SAINT-CLAIR
RD 60.06	PR 3.300	PR 3.800	3	100	Tissu ouvert	BIEVILLE-BEUVILLE HEROUVILLE-SAINT-CLAIR
RD 60.07	PR 3.800	PR 5.800	4	30	Tissu ouvert	BIEVILLE-BEUVILLE
RD 63	PR 0.000 (cf D568)	PR 0735 (cf D126)	4	30	Tissu ouvert	FALAISE
RD 74.01	PR 0.000 (cf D513)	PR 1.084	4	30	Tissu ouvert	TROUVILLE-SUR-MER
RD 74.02	PR 1.084	PR 4.000	3	100	Tissu ouvert	TOUQUES TROUVILLE-SUR-MER
RD 74A	PR 0.000 (l'unité commune)	PR 0.687 (cf D74)	4	30	Tissu ouvert	TOUQUES TROUVILLE-SUR-MER

Nom de l'infrastructure routière	Débutant	Finissant	Catégorie de l'infrastructure	Largeur des secteurs affectés par le bruit	Type de tissu	Communes concernées
RD 79.01	PR 2.200	PR 2.500	4	30	Tissu ouvert	CAEN SAINT-CONTEST
RD 79.02	PR 2.500	PR 3.800	3	100	Tissu ouvert	CAEN CAMBES-EN-PLAINE SAINT-CONTEST
RD 79.03	PR 3.800	PR 5.900	3	100	Tissu ouvert	CAMBES-EN-PLAINE SAINT-CONTEST VILLONS-LES-BUISSONS
RD 79.04	PR 5.900	PR 6.500	3	100	Tissu ouvert	ANISY CAMBES-EN-PLAINE VILLONS-LES-BUISSONS
RD 79.05	PR 6.500	PR 7.950	3	100	Tissu ouvert	ANISY COLOMBY-ANGUERNY VILLONS-LES-BUISSONS
RD 79.06	PR 7.950	PR 8.500	3	100	Tissu ouvert	ANISY COLOMBY-ANGUERNY
RD 79.07	PR 8.500	PR 9.480	4	30	Tissu ouvert	COLOMBY-ANGUERNY
RD 79.08	PR 9.480	PR 10.050	3	100	Tissu ouvert	BASLY COLOMBY-ANGUERNY
RD 79.09	PR 10.050	PR 10.500	3	100	Tissu ouvert	BASLY COLOMBY-ANGUERNY
RD 79.10	PR 10.500	PR 11.550	4	30	Tissu ouvert	BASLY BENY-SUR-MER
RD 79.11	PR 11.550	PR 12.500	3	100	Tissu ouvert	BASLY BENY-SUR-MER
RD 79.12	PR 12.500	PR 13.600	4	30	Tissu ouvert	BENY-SUR-MER
RD 79.13	PR 13.600	PR 14.200 (cf D35)	3	100	Tissu ouvert	BENY-SUR-MER COURSEULLES-SUR-MER
RD 79.14	PR 14.200 (cf D35)	PR 16.746 (cf D17D)	3	100	Tissu ouvert	BENY-SUR-MER COURSEULLES-SUR-MER
RD 79.15	PR 16.746 (cf D17D)	PR 17.456 (cf D12)	4	30	Tissu ouvert	COURSEULLES-SUR-MER
RD 84	PR 5.110 (cf D514)	PR 6.120 (cf D514)	4	30	Tissu ouvert	OUISTREHAM
RD 126.01	PR 20.572 (cf D220)	PR 20.611	3	100	Tissu ouvert	AUTHIE SAINT-CONTEST
RD 126.02	PR 20.611	PR 22.000	3	100	Tissu ouvert	AUTHIE SAINT-CONTEST SAINT-GERMAIN-LA-BLANCHE-HERBE
RD 126.03	PR 22.000	PR 22.752	4	30	Tissu ouvert	AUTHIE SAINT-CONTEST SAINT-GERMAIN-LA-BLANCHE-HERBE
RD 126.04	PR 22.752	PR 23.380 (cf D401)	4	30	Tissu ouvert	CAEN SAINT-CONTEST SAINT-GERMAIN-LA-BLANCHE-HERBE
RD 147A.01	PR 11.353 (cf A84)	PR 13.000	3	100	Tissu ouvert	SAINT-MANVIEU-NORREY VERSION
RD 147A.02	PR 13.000	PR 13.440	3	100	Tissu ouvert	SAINT-MANVIEU-NORREY VERSION
RD 147A.03	PR 13.440	PR 14.440	3	100	Tissu ouvert	SAINT-MANVIEU-NORREY VERSION
RD 164.01	PR 0.000	PR 1.308	4	30	Tissu ouvert	BEUVILLERS LISIEUX
RD 164.02	PR 1.308	PR 1.688	4	30	Tissu ouvert	BEUVILLERS LISIEUX
RD 164.03	PR 1.688	PR 1.808 (cf D164)	4	30	Tissu ouvert	BEUVILLERS LISIEUX
RD 164B	PR 1.808 (cf D164)	PR 2.880 (cf D519)	4	30	Tissu ouvert	BEUVILLERS
RD 212.01	PR 21.789 (cf rte de thury)	PR 22.165 (cf D401)	4	30	Tissu ouvert	LOUVIGNY
RD 212.02	PR 22.165 (cf D401)	PR 22.600	3	100	Tissu ouvert	LOUVIGNY
RD 212.03	PR 22.600	PR 22.838	4	30	Tissu ouvert	BRETTEVILLE-SUR-ODON LOUVIGNY
RD 212.04	PR 22.838	PR 23.299 (cf rte de bretagne)	3	100	Tissu ouvert	BRETTEVILLE-SUR-ODON LOUVIGNY
RD 220.01	PR 0.000	PR 0.745	4	30	Tissu ouvert	BRETTEVILLE-SUR-ODON
RD 220.02	PR 0.745	PR 1.112	3	100	Tissu ouvert	BRETTEVILLE-SUR-ODON
RD 220.03	PR 1.112	PR 1.759	3	100	Tissu ouvert	BRETTEVILLE-SUR-ODON
RD 220.04	PR 1.759	PR 2.300	3	100	Tissu ouvert	BRETTEVILLE-SUR-ODON CARPIQUET
RD 220.05	PR 2.300	PR 2.880 (Carrefour avec RD9)	4	30	Tissu ouvert	BRETTEVILLE-SUR-ODON CARPIQUET
RD 220.06	PR 2.880 (Carrefour avec RD9)	PR 3.050	4	30	Tissu ouvert	CARPIQUET
RD 220.07	PR 3.050	PR 4.090 (Carrefour avec RN13)	3	100	Tissu ouvert	CARPIQUET SAINT-GERMAIN-LA-BLANCHE-HERBE
RD 220.08	PR 4.090 (cf N13)	PR 4.964	3	100	Tissu ouvert	AUTHIE CARPIQUET SAINT-GERMAIN-LA-BLANCHE-HERBE
RD 220.09	PR 4.964	PR 6.028	4	30	Tissu ouvert	AUTHIE SAINT-GERMAIN-LA-BLANCHE-HERBE
RD 220.10	PR 6.028	PR 6.050 (cf D126)	3	100	Tissu ouvert	AUTHIE SAINT-CONTEST



Nom de l'infrastructure routière	Débutant	Finissant	Catégorie de l'infrastructure	Largeur des secteurs affectés par le bruit	Type de tissu	Communes concernées
RD 223.01	PR 0.000 (cf RD513)	PR 1.700	3	100	Tissu ouvert	COLOMBELLES HEROUILLETTE RANVILLE
RD 223.02	PR 1.700	PR 2.134 (cf RD223A)	3	100	Tissu ouvert	HEROUILLETTE RANVILLE
RD 223.03	PR 2.134 (cf RD223A)	PR 4.320 (cf RD514)	3	100	Tissu ouvert	RANVILLE
RD 226.01	PR03.763 (cf D228)	PR 4.416	4	30	Tissu ouvert	COLOMBELLES CUVERVILLE
RD 226.02	PR 4.416	PR 5.173	3	100	Tissu ouvert	COLOMBELLES CUVERVILLE
RD 226.03	PR 5.173	PR 5.960 (cf D513)	4	30	Tissu ouvert	COLOMBELLES
RD 226.04	PR 5.960 (cf D513)	PR 6.530	2	250	Tissu ouvert	COLOMBELLES
RD 226.05	PR 6.530	PR 7.000	3	100	Tissu ouvert	COLOMBELLES
RD 226.06	PR 7.000	PR 7.162	2	250	Tissu ouvert	COLOMBELLES HEROUILLE-SAINT-CLAIR
RD 226.07	PR 7.162	PR 7.870	2	250	Tissu ouvert	COLOMBELLES HEROUILLE-SAINT-CLAIR
RD 226.08	PR 7.870	PR 8.591 (cf 515)	2	250	Tissu ouvert	COLOMBELLES HEROUILLE-SAINT-CLAIR
RD 226.09	PR 8.591 (cf 515)	PR 9.420	3	100	Tissu ouvert	HEROUILLE-SAINT-CLAIR
RD 226.10	PR 9.420	PR 10.000	3	100	Tissu ouvert	HEROUILLE-SAINT-CLAIR
RD 2269.01	PR 1.650 (Cf RD60)	PR 3.150	4	30	Tissu ouvert	EPRON HEROUILLE-SAINT-CLAIR
RD 2269.02	PR 3.150	PR 3.750	3	100	Tissu ouvert	EPRON
RD 2269.03	PR 3.750	PR 3.890 (Cf RD7)	4	30	Tissu ouvert	EPRON
RD 230.01	PR 7.647	PR 8.502	3	100	Tissu ouvert	CAGNY GIBERVILLE MONDEVILLE
RD 230.02	PR 8.502	PR 8.729	3	100	Tissu ouvert	CAGNY GIBERVILLE
RD 230.03	PR 8.729	PR 9.402	4	30	Tissu ouvert	GIBERVILLE
RD 400.01	PR 0.000	PR 1.000	4	30	Tissu ouvert	DIVES-SUR-MER PERIERS-EN-AUGE
RD 400.02	PR 1.000	PR 2.625	3	100	Tissu ouvert	DIVES-SUR-MER PERIERS-EN-AUGE
RD 400.03	PR 2.625	PR 3.100	4	30	Tissu ouvert	BRUCOURT PERIERS-EN-AUGE
RD 400.04	PR 3.100	PR 3.680	4	30	Tissu ouvert	BRUCOURT PERIERS-EN-AUGE
RD 400.05	PR 3.680	PR 5.650	3	100	Tissu ouvert	BRUCOURT CRICQUEVILLE-EN-AUGE
RD 400.06	PR 5.650	PR 6.250	3	100	Tissu ouvert	BRUCOURT CRICQUEVILLE-EN-AUGE
RD 400.07	PR 6.250	PR 6.800	3	100	Tissu ouvert	CRICQUEVILLE-EN-AUGE
RD 400.08	PR 6.800	PR 7.655	3	100	Tissu ouvert	CRICQUEVILLE-EN-AUGE GOUSTRANVILLE PUTOT-EN-AUGE
RD 400A.01	PR 0.796 (cf RD400)	PR 2.176	3	100	Tissu ouvert	PERIERS-EN-AUGE VARAVILLE
RD 400A.02	PR 2.176	PR 2.711	3	100	Tissu ouvert	CABOURG PERIERS-EN-AUGE VARAVILLE
RD 400A.03	PR 2.711	PR 4.320	3	100	Tissu ouvert	CABOURG VARAVILLE
RD 400B.	PR 1.307 (cf D400A)	PR 3.111	3	100	Tissu ouvert	CABOURG VARAVILLE
RD 401.01	PR 0.000	PR 2.270 (Cf avec RD79)	3	100	Tissu ouvert	CAEN SAINT-CONTEST
RD 401.02	PR 2.270 (Cf avec RD79)	PR 2.620 (Cf Bd Weygand)	3	100	Tissu ouvert	CAEN
RD 401.03	PR 2.620 (Cf Bd Weygand)	PR 3.340 (Cf avec RD7)	3	100	Tissu ouvert	CAEN
RD 401.04	PR 3.340 (Cf avec RD7)	PR 3.950	3	100	Tissu ouvert	CAEN HEROUILLE-SAINT-CLAIR
RD 401.05	PR 3.950	PR 4.680 (Cf avec RD60)	3	100	Tissu ouvert	CAEN HEROUILLE-SAINT-CLAIR
RD 402.01	PR 0.000 (cf D514)	PR 0.500	3	100	Tissu ouvert	BENOUVILLE RANVILLE
RD 402.02	PR 0.500	PR 1.700	3	100	Tissu ouvert	BENOUVILLE BLAINVILLE-SUR-ORNE RANVILLE
RD 402.03	PR 1.700	PR 3.200	3	100	Tissu ouvert	BENOUVILLE BLAINVILLE-SUR-ORNE COLOMBELLES RANVILLE
RD 402.04	PR 3.200	PR 4.800	3	100	Tissu ouvert	BLAINVILLE-SUR-ORNE COLOMBELLES RANVILLE
RD 402.05	PR 4.800	PR 5.200	3	100	Tissu ouvert	COLOMBELLES HEROUILLE-SAINT-CLAIR
RD 403.01	PR 0.000	PR 0.445	3	100	Tissu ouvert	COLOMBELLES GIBERVILLE

Nom de l'infrastructure routière	Débutant	Finissant	Catégorie de l'infrastructure	Largeur des secteurs affectés par le bruit	Type de tissu	Communes concernées
RD 403.02	PR 0.445	PR 2.110	3	100	Tissu ouvert	COLOMBELLES GIBERVILLE MONDEVILLE
RD 404.01	PR 0.000	PR 2.446	3	100	Tissu ouvert	BASLY DOUVRES-LA-DELIVRANDE MATHIEU
RD 404.02	PR 2.446	PR 3.400	3	100	Tissu ouvert	BASLY BENY-SUR-MER DOUVRES-LA-DELIVRANDE
RD 404.03	PR 3.400	PR 4.860	3	100	Tissu ouvert	BASLY BENY-SUR-MER
RD 405.01	PR 0.000 (rd pt du Zenith)	PR 0.688 (rivière la Noe)	4	30	Tissu ouvert	CAEN
RD 405.02	PR 0.688 (rivière la Noe)	PR 1.227 (limite Caen l'Odon)	3	100	Tissu ouvert	CAEN LOUVIGNY
RD 405.03	PR 1.227 (limite Caen l'Odon)	PR 1.891 (cf D212C)	3	100	Tissu ouvert	CAEN LOUVIGNY
RD 405.04	PR 1.891 (cf D212C)	Cf route d'Evrecy	3	100	Tissu ouvert	LOUVIGNY
RD 405.05	Cf route d'Evrecy	Cf bretelle Périphérique	3	100	Tissu ouvert	ETERVILLE LOUVIGNY
RD 406.01	PR 1.398	PR 2.468	3	100	Tissu ouvert	LISIEUX ROCQUES
RD 406.02	PR 2.468	PR 3.346	3	100	Tissu ouvert	LISIEUX ROCQUES
RD 406.03	PR 3.862	PR 3.862	3	100	Tissu ouvert	LISIEUX ROCQUES
RD 406.04	PR 3.862	PR 4.800	4	30	Tissu ouvert	LISIEUX
RD 407.01	PR 0.000 (la papillonnière)	PR 1.611 (Cf RD55)	3	100	Tissu ouvert	VIRE-NORMANDIE
RD 407.02	PR 1.611 (Cf RD55)	PR 1.986	3	100	Tissu ouvert	VIRE-NORMANDIE
RD 407.03	PR 1.986	PR 4.100 (cf D512)	3	100	Tissu ouvert	VIRE-NORMANDIE
RD 510.01	PR 6.057 (cf D143)	PR 9.100 (cf D262)	3	100	Tissu ouvert	FAUGUERNON HERMIVAL-LES-VAUX
RD 510.02	PR 9.100 (cf D262)	PR 9.582	4	30	Tissu ouvert	HERMIVAL-LES-VAUX
RD 510.03	PR 9.582	PR 12.000	3	100	Tissu ouvert	HERMIVAL-LES-VAUX LISIEUX
RD 510.04	PR 12.000	PR 12.420 (cf D406)	4	30	Tissu ouvert	HERMIVAL-LES-VAUX LISIEUX
RD 511.01	PR 24.484 (cf D16)	PR 26.414	3	100	Tissu ouvert	SAINT PIERRE EN AUGÉ VENDEUVRE
RD 511.02	PR 26.414	PR 27.742	3	100	Tissu ouvert	JORT SAINT PIERRE EN AUGÉ VENDEUVRE
RD 511.03	PR 27.742	PR 29.492	3	100	Tissu ouvert	JORT VENDEUVRE
RD 511.04	PR 29.492	PR 29.933	4	30	Tissu ouvert	JORT VENDEUVRE
RD 511.05	PR 29.933	PR 30.308	4	30	Tissu ouvert	JORT VENDEUVRE
RD 511.06	PR 30.308	PR 30.920	3	100	Tissu ouvert	JORT VENDEUVRE
RD 511.07	PR 30.920	PR 31.930	3	100	Tissu ouvert	BERNIERES-D'AILLY JORT VENDEUVRE
RD 511.08	PR 31.930	PR 32.465 (cf D242B)	3	100	Tissu ouvert	BERNIERES-D'AILLY JORT PERRIERES
RD 511.09	PR 32.465 (cf D242B)	PR 35.032	3	100	Tissu ouvert	BERNIERES-D'AILLY EPANEY PERRIERES
RD 511.10	PR 35.032	PR 37.868	3	100	Tissu ouvert	EPANEY PERRIERES VERSAINVILLE
RD 511.11	PR 37.868	PR 40.303	3	100	Tissu ouvert	EPANEY FALAISE VERSAINVILLE
RD 511.12	PR 40.303	PR 41.603	3	100	Tissu ouvert	FALAISE VERSAINVILLE
RD 511.13	PR 41.603	PR 41.918 (cf D658)	4	30	Tissu ouvert	FALAISE
RD 512.01	PR 0.000 (Cf RD562)	PR 0.600	3	100	Rue en U	CONDE-EN-NORMANDIE
RD 512.02	PR 0.600	PR 2.000 (Gratoire ZI OUEST)	4	30	Tissu ouvert	CONDE-EN-NORMANDIE
RD 512.03	PR 22.099 (cf D188)	PR 22.468	3	100	Tissu ouvert	VIRE-NORMANDIE
RD 512.04	PR 22.468	PR 22.857	4	30	Tissu ouvert	VIRE-NORMANDIE
RD 512.05	PR 22.857	PR 23.289 (cf D407)	3	100	Tissu ouvert	VIRE-NORMANDIE
RD 512.06	PR 23.289 (cf D407)	PR 23.659	3	100	Tissu ouvert	VIRE-NORMANDIE
RD 512.07	PR 23.659	PR 24.316	4	30	Tissu ouvert	VIRE-NORMANDIE
RD 512.08	PR 24.316	PR 24.824	4	30	Tissu ouvert	VIRE-NORMANDIE
RD 513.01	PR 10.500	PR 12.461	3	100	Tissu ouvert	TROUVILLE-SUR-MER
RD 513.02	PR 12.461 (Limite d'agglo)	PR 13.155	4	30	Tissu ouvert	TROUVILLE-SUR-MER
RD 513.03	PR 13.155	PR 13.850 (Rue Notre Dame)	4	30	Tissu ouvert	TROUVILLE-SUR-MER
RD 513.04	PR 13.850 (Rue Notre Dame)	PR 14.180 (PI Fernand Moureaux)	4	30	Tissu ouvert	TROUVILLE-SUR-MER
RD 513.05	PR 14.180 (PI Fernand Moureaux)	PR 14.226	4	30	Tissu ouvert	DEAUVILLE TROUVILLE-SUR-MER



Nom de l'infrastructure routière	Débutant	Finissant	Catégorie de l'infrastructure	Largeur des secteurs affectés par le bruit	Type de tissu	Communes concernées
RD 513.06	PR 14.226	PR 14.275 (Pont des Belges)	4	30	Tissu ouvert	DEAUVILLE TROUVILLE-SUR-MER
RD 513.07	PR 14.275 (Pont des Belges)	PR 14.654	4	30	Tissu ouvert	DEAUVILLE
RD 513.08	PR 14.654	PR 15.550	3	100	Rue en U	DEAUVILLE
RD 513.09	PR 15.550	PR 16.064	4	30	Tissu ouvert	DEAUVILLE TOURGEVILLE
RD 513.10	PR 16.064	PR 16.744	4	30	Tissu ouvert	BENERVILLE-SUR-MER DEAUVILLE TOURGEVILLE
RD 513.11	PR 16.744	PR 17.380	4	30	Tissu ouvert	BENERVILLE-SUR-MER TOURGEVILLE
RD 513.12	PR 17.380	PR 18.578	4	30	Tissu ouvert	BENERVILLE-SUR-MER BLONVILLE-SUR-MER
RD 513.13	PR 18.578	PR 18.880	4	30	Tissu ouvert	BENERVILLE-SUR-MER BLONVILLE-SUR-MER
RD 513.14	PR 18.880	PR 20.285	4	30	Tissu ouvert	BLONVILLE-SUR-MER VILLERS-SUR-MER
RD 513.15	PR 20.285	PR 22.180	4	30	Tissu ouvert	BLONVILLE-SUR-MER VILLERS-SUR-MER
RD 513.16	PR 22.180	PR 22.378	3	100	Rue en U	VILLERS-SUR-MER
RD 513.17	PR 22.378	PR 23.570	4	30	Tissu ouvert	VILLERS-SUR-MER
RD 513.18	PR 23.570	PR 24.220	3	100	Tissu ouvert	AUBERVILLE VILLERS-SUR-MER
RD 513.19	PR 24.220	PR 24.506	3	100	Tissu ouvert	AUBERVILLE VILLERS-SUR-MER
RD 513.20	PR 24.506	PR 25.085	4	30	Tissu ouvert	AUBERVILLE
RD 513.21	PR 25.085	PR 25.380	3	100	Tissu ouvert	AUBERVILLE GONNEVILLE-SUR-MER
RD 513.22	PR 25.380	PR 25.800	3	100	Tissu ouvert	AUBERVILLE GONNEVILLE-SUR-MER
RD 513.23	PR 25.800	PR 26.570	3	100	Tissu ouvert	GONNEVILLE-SUR-MER
RD 513.24	PR 26.570	PR 28.127	3	100	Tissu ouvert	GONNEVILLE-SUR-MER HOULGATE
RD 513.25	PR 28.127	PR 30.180	4	30	Tissu ouvert	HOULGATE
RD 513.26	PR 30.180	PR 30.480	3	100	Tissu ouvert	DIVES-SUR-MER HOULGATE
RD 513.27	PR 30.480	PR 31.671	4	30	Tissu ouvert	DIVES-SUR-MER HOULGATE
RD 513.28	PR 31.671	PR 33.093	4	30	Tissu ouvert	CABOURG DIVES-SUR-MER
RD 513.29	PR 33.093	PR 35.690	4	30	Tissu ouvert	CABOURG VARAVILLE
RD 513.30	PR 35.690	PR 38.350	3	100	Tissu ouvert	CABOURG VARAVILLE
RD 513.31	PR 38.350	PR 38.900	4	30	Tissu ouvert	VARAVILLE
RD 513.32	PR 38.900	PR 40.650	3	100	Tissu ouvert	PETVILLE VARAVILLE
RD 513.33	PR 40.650	PR 44.700	3	100	Tissu ouvert	BAVENT BREVILLE-LES-MONTS PETVILLE
RD 513.34	PR 44.700	PR 45.531	3	100	Tissu ouvert	BAVENT BREVILLE-LES-MONTS ESCOVILLE HEROUILLETTE
RD 513.35	PR 45.531	PR 46.800	3	100	Tissu ouvert	BREVILLE-LES-MONTS ESCOVILLE HEROUILLETTE
RD 513.36	PR 46.800	PR 48.051	3	100	Tissu ouvert	HEROUILLETTE
RD 513.37	PR 48.051	PR 48.704	3	100	Tissu ouvert	HEROUILLETTE
RD 513.38	PR 48.704	PR 49.500	3	100	Tissu ouvert	COLOMBELLES HEROUILLETTE
RD 513.39	PR 49.500	PR 50.000	3	100	Tissu ouvert	COLOMBELLES HEROUILLETTE
RD 513.40	PR 50.000	PR 50.480 (cf RD228)	3	100	Tissu ouvert	COLOMBELLES
RD 513.41	PR 50.480 (cf RD228)	PR 51.527 (cf RD403)	3	100	Tissu ouvert	COLOMBELLES
RD 513.42	PR 51.527 (cf RD403)	PR 52.206	3	100	Tissu ouvert	COLOMBELLES
RD 513.43	PR 52.206	PR 51.500	3	100	Tissu ouvert	COLOMBELLES MONDEVILLE
RD 513.44	PR 51.500	PR 53.350 (cf d 513A)	3	100	Tissu ouvert	COLOMBELLES MONDEVILLE
RD 513.45	PR 53.350 (cf d 513A)	PR 54.120 (périphérique)	3	100	Tissu ouvert	MONDEVILLE
RD 513.46 (cours montalivet)	PR 54.120 (périphérique)	PR 54.600 (limite Caen)	3	100	Tissu ouvert	CAEN MONDEVILLE
RD 513A	PR 53.350 (cf D513)	PR 54.600	4	30	Tissu ouvert	CAEN MONDEVILLE
RD 514.01	PR 0.000	PR 1.250	4	30	Tissu ouvert	CABOURG VARAVILLE
RD 514.02	PR 1.250	PR 2.100	4	30	Tissu ouvert	CABOURG VARAVILLE
RD 514.03	PR 2.100	PR 2.528	3	100	Tissu ouvert	VARAVILLE

Nom de l'infrastructure routière	Débutant	Finissant	Catégorie de l'infrastructure	Largeur des secteurs affectés par le bruit	Type de tissu	Communes concernées
RD 514.04	PR 2.528	PR 3.400	4	30	Tissu ouvert	MERVILLE-FRANCEVILLE-PLAGE
RD 514.05	PR 3.400	PR 3.773	4	30	Tissu ouvert	VARAVILLE
RD 514.06	PR 3.773	PR 4.750	3	100	Tissu ouvert	MERVILLE-FRANCEVILLE-PLAGE
RD 514.07	PR 4.750	PR 7.390	4	30	Tissu ouvert	MERVILLE-FRANCEVILLE-PLAGE
RD 514.08	PR 7.390	PR 8.200	3	100	Tissu ouvert	MERVILLE-FRANCEVILLE-PLAGE
RD 514.09	PR 8.200	PR 8.587	3	100	Tissu ouvert	SALLENELLES
RD 514.10	PR 8.587	PR 9.320	4	30	Tissu ouvert	MERVILLE-FRANCEVILLE-PLAGE
RD 514.11	PR 9.320	PR 9.800	3	100	Tissu ouvert	SALLENELLES
RD 514.12	PR 9.800	PR 11.800	3	100	Tissu ouvert	AMFREVILLE
RD 514.13	PR 11.800	PR 13.000	3	100	Tissu ouvert	SALLENELLES
RD 514.14	PR 13.000	PR 14.000	3	100	Tissu ouvert	AMFREVILLE
RD 514.15	PR 14.000	PR 14.400	4	30	Tissu ouvert	RANVILLE
RD 514.16	PR 14.400	PR 17.140	3	100	Tissu ouvert	BENOUVILLE
RD 514.17	PR 17.140	PR 17.523	4	30	Tissu ouvert	RANVILLE
RD 514.18	PR 17.523	PR 19.180 (cf D84)	4	30	Tissu ouvert	BENOUVILLE
RD 514.19	PR 19.180 (cf D84)	PR 20.500	4	30	Tissu ouvert	OUISTREHAM
RD 514.20	PR 20.500	PR 21.320	4	30	Tissu ouvert	COLLEVILLE-MONTGOMERY
RD 514.21	PR 21.320	PR 23.136	4	30	Tissu ouvert	HERMANVILLE-SUR-MER
RD 514.22	PR 23.136	PR 24.484	4	30	Tissu ouvert	OUISTREHAM
RD 514.23	PR 24.484	PR 26.000	3	100	Tissu ouvert	COLLEVILLE-MONTGOMERY
RD 514.24	PR 26.000	PR 27.580	4	30	Tissu ouvert	HERMANVILLE-SUR-MER
RD 514.25	PR 27.580	PR 28.500 (cf D84)	4	30	Tissu ouvert	LION-SUR-MER
RD 514.26	PR 28.500 (cf D84)	PR 31.380 (cf D78)	4	30	Tissu ouvert	LION-SUR-MER
RD 514.27	PR 31.380 (cf D78)	PR 33.622	4	30	Tissu ouvert	LANGRUNE-SUR-MER
RD 514.28	PR 33.622	PR 34.240	3	100	Tissu ouvert	LION-SUR-MER
RD 514.29	PR 34.240	PR 36.887	4	30	Tissu ouvert	LANGRUNE-SUR-MER
RD 515.01	PR 0.000	PR 1.200	2	250	Tissu ouvert	LUC-SUR-MER
RD 515.02	PR 1.200	PR 3.950	2	250	Tissu ouvert	LANGRUNE-SUR-MER
RD 515.03	PR 3.950	PR 5.172	2	250	Tissu ouvert	BERNIERES-SUR-MER
RD 515.04	PR 5.172	PR 7.280	2	250	Tissu ouvert	LANGRUNE-SUR-MER
RD 519.01	PR 0.000	PR 2.300	3	100	Tissu ouvert	SAINT-AUBIN-SUR-MER
RD 519.02	PR 2.300	PR 5.295	3	100	Tissu ouvert	BERNIERES-SUR-MER
RD 519.03	PR 5.295	PR 5.920	4	30	Tissu ouvert	COURSEULLES-SUR-MER
RD 519.04	PR 5.920	PR 7.400	3	100	Tissu ouvert	BERNIERES-SUR-MER
RD 519.05	PR 7.400	PR 8.390	4	30	Tissu ouvert	COURSEULLES-SUR-MER
RD 519.06	PR 8.390	PR 10.170	3	100	Tissu ouvert	GRAYE-SUR-MER
RD 519.07	PR 10.170	PR 11.020	4	30	Tissu ouvert	BENOUVILLE
RD 519.08	PR 11.020	PR 12.300	3	100	Tissu ouvert	BLAINVILLE-SUR-ORNE
RD 519.09	PR 12.300	PR 13.400	3	100	Tissu ouvert	BLAINVILLE-SUR-ORNE
RD 519.10	PR 13.400	PR 14.020	3	100	Tissu ouvert	HEROUILLE-SAINT-CLAIR
RD 519.11	PR 14.020	PR 14.422	4	30	Tissu ouvert	HEROUILLE-SAINT-CLAIR
RD 519.12	PR 14.422	PR 18.000	3	100	Tissu ouvert	CAEN
						HEROUILLE-SAINT-CLAIR
						LA VESPIERE-FRIARDEL
						ORBEC
						ORBEC
						ORBEC
						SAINT-MARTIN-DE-BIENFAITE-LA-CRESSONNIERE
						SAINT-MARTIN-DE-BIENFAITE-LA-CRESSONNIERE
						SAINT-MARTIN-DE-BIENFAITE-LA-CRESSONNIERE
						VALORBIQUET
						VALORBIQUET
						VALORBIQUET
						SAINT-DENIS-DE-MAILLOC
						VALORBIQUET
						SAINT-DENIS-DE-MAILLOC
						SAINT-MARTIN-DE-MAILLOC
						VALORBIQUET
						SAINT-DENIS-DE-MAILLOC
						LE MESNIL-GUILLAUME
						SAINT-DENIS-DE-MAILLOC
						SAINT-MARTIN-DE-MAILLOC

14



Nom de l'infrastructure routière	Débutant	Finissant	Catégorie de l'infrastructure	Largeur des secteurs affectés par le bruit	Type de tissu	Communes concernées
RD 519.13	PR 16.000	PR 16.675	4	30	Tissu ouvert	LE MESNIL-GUILLAUME
RD 519.14	PR 16.675	PR 17.150	3	100	Tissu ouvert	SAINT-MARTIN-DE-MAILLOC
RD 519.15	PR 17.150	PR 17.813	3	100	Tissu ouvert	GLOS LE MESNIL-GUILLAUME
RD 519.16	PR 17.813	PR 18.935	4	30	Tissu ouvert	GLOS
RD 519.17	PR 18.935	PR 19.622	3	100	Tissu ouvert	BEUVILLERS GLOS
RD 519.18	PR 19.622	PR 20.950	4	30	Tissu ouvert	BEUVILLERS GLOS LISIEUX
RD 519.19	PR 20.950	PR 21.433	3	100	Tissu ouvert	BEUVILLERS LISIEUX
RD 519.20	PR 21.433	PR 22.880(cf RD267)	4	30	Tissu ouvert	LISIEUX
RD 524.01	PR 10.410(Cf rue du 11 Nov)	PR 10.790 (Cf rue Turpin)	4	30	Tissu ouvert	VIRE-NORMANDIE
RD 524.02	PR 10.790 (Cf rue Turpin)	PR 10.920(Cf rue des Déportés)	4	30	Tissu ouvert	VIRE-NORMANDIE
RD 524.03	PR 10.920(Cf rue des Déportés)	PR 11.000 (Place du 6 Juin)	3	100	Rue en U	VIRE-NORMANDIE
RD 524.04	PR 11.000 (Place du 6 Juin)	PR 11.150 (Cf rue d'aigneaux)	3	100	Rue en U	VIRE-NORMANDIE
RD 524.05	PR 11.150 (Cf rue A.Hellboul)	PR 11.350	3	100	Rue en U	VIRE-NORMANDIE
RD 524.06	PR 11.350	PR 11.500(Cf rue Girard)	3	100	Rue en U	VIRE-NORMANDIE
RD 524.07	PR 11.500 (Cf rue Girard)	PR 11.780	3	100	Rue en U	VIRE-NORMANDIE
RD 524.08	PR 11.780	PR 11.920 (rue J.B. Duhamel)	4	30	Tissu ouvert	VIRE-NORMANDIE
RD 524.09	PR 11.920 (Rue J.B. Duhamel)	PR 12.570 (cf D52)	4	30	Tissu ouvert	VIRE-NORMANDIE
RD 524.10	PR 12.570 (cf D52)	PR 12.690 (Place de Martilly)	3	100	Rue en U	VIRE-NORMANDIE
RD 524.11	PR 12.690 (Place de Martilly)	PR 13.580 (cf D185A)	4	30	Tissu ouvert	VIRE-NORMANDIE
RD 524.12	PR 13.580 (cf D185A)	PR 15.480	3	100	Tissu ouvert	VIRE-NORMANDIE
RD 524.13	PR 15.480	PR 16.150	3	100	Tissu ouvert	VIRE-NORMANDIE
RD 524.14	PR 16.150	PR 16.925	3	100	Tissu ouvert	NOUES DE SIENNE VIRE-NORMANDIE
RD 524.15	PR 16.925	PR 17.390	3	100	Tissu ouvert	NOUES DE SIENNE VIRE-NORMANDIE
RD 524.16	PR 17.390	PR 18.000	3	100	Tissu ouvert	NOUES DE SIENNE
RD 524.17	PR 18.000	PR 19.500	3	100	Tissu ouvert	NOUES DE SIENNE
RD 524.18	PR 19.500	PR 20.500	3	100	Tissu ouvert	NOUES DE SIENNE
RD 524.19	PR 20.500	PR 22.555	3	100	Tissu ouvert	NOUES DE SIENNE NOUES DE SIENNE
RD 524.20	PR 22.555	PR 23.300	3	100	Tissu ouvert	NOUES DE SIENNE
RD 524.21	PR 23.300	PR 23.840	4	30	Tissu ouvert	NOUES DE SIENNE
RD 524.22	PR 23.840	PR 23.970	3	100	Rue en U	NOUES DE SIENNE
RD 524.23	PR 23.970	PR 24.130	4	30	Rue en U	NOUES DE SIENNE
RD 524.24	PR 24.130	PR 24.360	3	100	Rue en U	NOUES DE SIENNE
RD 524.25	PR 24.360	PR 24.850	4	30	Tissu ouvert	NOUES DE SIENNE
RD 524.26	PR 24.850	PR 26.800	3	100	Tissu ouvert	NOUES DE SIENNE
RD 524.27	PR 26.800	PR 27.230	3	100	Tissu ouvert	NOUES DE SIENNE NOUES DE SIENNE
RD 524.28	PR 27.230	PR 27.430	3	100	Tissu ouvert	NOUES DE SIENNE
RD 524.29	PR 27.430	PR 28.600	3	100	Tissu ouvert	NOUES DE SIENNE
RD 524.30	PR 28.600	PR 29.270	4	30	Tissu ouvert	NOUES DE SIENNE SAINT-AUBIN-DES-BOIS
RD 524.31	PR 29.270	PR 30.000	3	100	Tissu ouvert	NOUES DE SIENNE SAINT-AUBIN-DES-BOIS
RD 524.32	PR 30.000	PR 32.918	3	100	Tissu ouvert	SAINT-AUBIN-DES-BOIS
RD 562.01	PR 0.000	PR 0.195	3	100	Tissu ouvert	CONDE-EN-NORMANDIE
RD 562.02	PR 0.195	PR 1.250 (cf D511)	4	30	Tissu ouvert	CONDE-EN-NORMANDIE
RD 562.03 (rue St Martin)	PR 1.250 (cf D511)	PR 1.800 (cf D512)	3	100	Rue en U	CONDE-EN-NORMANDIE
RD 562.04 (ave de Verdun)	PR 1.800 (cf RD 512)	PR 2.370 (cf RD 511)	3	100	Rue en U	CONDE-EN-NORMANDIE
RD 562.05	PR 2.370 (cf RD 511)	PR 2.800	4	30	Tissu ouvert	CONDE-EN-NORMANDIE
RD 562.06	PR 2.800	PR 3.180 (Limite d'agglo)	4	30	Tissu ouvert	CONDE-EN-NORMANDIE
RD 562.07	PR 3.180 (Limite d'agglo)	PR 3.945	3	100	Tissu ouvert	CONDE-EN-NORMANDIE SAINT-DENIS-DE-MERE
RD 562.08	PR 3.945	PR 4.730	3	100	Tissu ouvert	CONDE-EN-NORMANDIE SAINT-DENIS-DE-MERE
RD 562.09	PR 4.730	PR 5.450	4	30	Tissu ouvert	SAINT-DENIS-DE-MERE
RD 562.10	PR 5.450	PR 6.245	3	100	Tissu ouvert	CLECY SAINT-DENIS-DE-MERE
RD 562.11	PR 6.245	PR 7.241	3	100	Tissu ouvert	CLECY SAINT-DENIS-DE-MERE
RD 562.12	PR 7.241	PR 8.500	3	100	Tissu ouvert	CLECY
RD 562.13	PR 8.500	PR 11.111	3	100	Tissu ouvert	CLECY
RD 562.14	PR 11.111	PR 13.525	3	100	Tissu ouvert	CLECY SAINT-REMY
RD 562.15	PR 13.525	PR 14.210	3	100	Tissu ouvert	CLECY SAINT-REMY
RD 562.16	PR 14.210	PR 14.500	4	30	Tissu ouvert	SAINT-REMY
RD 562.17	PR 14.500	PR 15.230	4	30	Tissu ouvert	SAINT-REMY
RD 562.18	PR 15.230	PR 15.790	4	30	Tissu ouvert	SAINT-REMY
RD 562.19	PR 15.790	PR 17.765	3	100	Tissu ouvert	CULEY-LE-PATRY LE HOM SAINT-LAMBERT SAINT-REMY

Nom de l'infrastructure routière	Débutant	Finissant	Catégorie de l'infrastructure	Largeur des secteurs affectés par le bruit	Type de tissu	Communes concernées
RD 562.20	PR 17.765	PR 18.000	4	30	Tissu ouvert	ESSON LE HOM SAINT-REMY
RD 562.21	PR 18.000	PR 18.200	3	100	Tissu ouvert	ESSON LE HOM
RD 562.22	PR 18.200	PR 20.000	3	100	Tissu ouvert	ESSON LE HOM
RD 562.23	PR 20.000	PR 20.500	3	100	Tissu ouvert	ESSON LE HOM
RD 562.24	PR 20.500	PR 20.950	4	30	Tissu ouvert	ESSON LE HOM
RD 562.25	PR 20.950	PR 21.520	3	100	Rue en U	LE HOM
RD 562.26	PR 21.520	PR 21.980	4	30	Tissu ouvert	LE HOM
RD 562.27	PR 21.980	PR 22.270	3	100	Tissu ouvert	CROISILLES LE HOM
RD 562.28	PR 22.270	PR 24.455	3	100	Tissu ouvert	CROISILLES LE HOM
RD 562.29	PR 24.455	PR 25.025	4	30	Tissu ouvert	CROISILLES
RD 562.30	PR 25.025	PR 26.125	3	100	Tissu ouvert	CROISILLES LES MOITIERS-EN-CINGLAIS
RD 562.31	PR 26.125	PR 28.750	3	100	Tissu ouvert	CROISILLES GRIMBOSQ LES MOITIERS-EN-CINGLAIS SAINT-LAURENT-DE-CONDEL
RD 562.32	PR 28.750	PR 31.380	3	100	Tissu ouvert	BOULON GRIMBOSQ LES MOITIERS-EN-CINGLAIS MUTRECY SAINT-LAURENT-DE-CONDEL
RD 562.33	PR 31.380	PR 33.710 (cf D 562A)	3	100	Tissu ouvert	BOULON MUTRECY SAINT-LAURENT-DE-CONDEL
RD 562.34	PR 33.710 (cf D 562A)	PR 34.319	3	100	Tissu ouvert	BOULON LAIZE CLINCHAMPS
RD 562.35	PR 34.319	PR 34.928	3	100	Tissu ouvert	BOULON FRESNEY-LE-PUCEUX LAIZE CLINCHAMPS
RD 562.36	PR 34.928	PR 36.187	3	100	Tissu ouvert	BOULON FONTENAY-LE-MARMION FRESNEY-LE-PUCEUX LAIZE CLINCHAMPS
RD 562.37	PR 36.187	PR 39.402	3	100	Tissu ouvert	FONTENAY-LE-MARMION FRESNEY-LE-PUCEUX SAINT-MARTIN-DE-FONTENAY
RD 562.38D	PR 39.402	PR 40.481	3	100	Tissu ouvert	FONTENAY-LE-MARMION SAINT-MARTIN-DE-FONTENAY
RD 562.38G	PR 39.402	PR 40.481	3	100	Tissu ouvert	FONTENAY-LE-MARMION SAINT-MARTIN-DE-FONTENAY
RD 562.39	PR 40.481	PR 43.500	3	100	Tissu ouvert	IFS SAINT-MARTIN-DE-FONTENAY
RD 562.40	PR 43.500	PR 43.636	3	100	Tissu ouvert	FLEURY-SUR-ORNE IFS SAINT-MARTIN-DE-FONTENAY
RD 562.41	PR 43.636	PR 44.496	3	100	Tissu ouvert	FLEURY-SUR-ORNE IFS SAINT-MARTIN-DE-FONTENAY
RD 562A.01	PR 34.380	PR 34.838	3	100	Tissu ouvert	BOULON LAIZE CLINCHAMPS
RD 562A.02	PR 34.838	PR 35.579	4	30	Tissu ouvert	LAIZE CLINCHAMPS
RD 562A.03	PR 35.579	PR 35.827	3	100	Tissu ouvert	FONTENAY-LE-MARMION LAIZE CLINCHAMPS MAY-SUR-ORNE
RD 562A.04	PR 35.827	PR 37.060	3	100	Tissu ouvert	FONTENAY-LE-MARMION LAIZE CLINCHAMPS MAY-SUR-ORNE
RD 562A.05	PR 37.060	PR 37.650	4	30	Tissu ouvert	MAY-SUR-ORNE
RD 562A.06	PR 37.650	PR 38.000	4	30	Tissu ouvert	MAY-SUR-ORNE SAINT-MARTIN-DE-FONTENAY
RD 562A.07	PR 38.000	PR 38.565	3	100	Tissu ouvert	MAY-SUR-ORNE SAINT-MARTIN-DE-FONTENAY
RD 562A.08	PR 38.565	PR 39.234	4	30	Tissu ouvert	SAINT-MARTIN-DE-FONTENAY
RD 562A.09	PR 39.234	PR 39.245	4	30	Tissu ouvert	SAINT-ANDRE-SUR-ORNE SAINT-MARTIN-DE-FONTENAY
RD 562A.10	PR 39.245	PR 40.845	3	100	Tissu ouvert	FLEURY-SUR-ORNE SAINT-ANDRE-SUR-ORNE SAINT-MARTIN-DE-FONTENAY
RD 562A.11	PR 40.845	PR 41.500 (Bd Périphérique)	2	250	Tissu ouvert	FLEURY-SUR-ORNE
RD 562A.12	PR 41.500 (Bd Périphérique)	PR 41.953	3	100	Tissu ouvert	FLEURY-SUR-ORNE
RD 562A.13	PR 41.953	PR 42.422	3	100	Tissu ouvert	FLEURY-SUR-ORNE
RD 562A.14	PR 42.422	PR 44.395 limite Caen	4	30	Tissu ouvert	CAEN FLEURY-SUR-ORNE



Nom de l'infrastructure routière	Débutant	Finissant	Catégorie de l'infrastructure	Largeur des secteurs affectés par le bruit	Type de tissu	Communes concernées
RD 572.01	PR 0.000	PR 6.200	3	100	Tissu ouvert	LITTEAU
RD 572.02	PR 6.200	PR 6.856 (l'embranchement)	3	100	Tissu ouvert	MONTFIQUET
RD 572.03	PR 6.856 (l'embranchement)	PR 8.103	3	100	Tissu ouvert	BALLEROY-SUR-DROME
RD 572.04	PR 8.103	PR 8.319	3	100	Tissu ouvert	MONTFIQUET
RD 572.05	PR 8.319	PR 9.051	4	30	Tissu ouvert	BALLEROY-SUR-DROME
RD 572.06	PR 9.051	PR 9.208	3	100	Tissu ouvert	BALLEROY-SUR-DROME
RD 572.07	PR 9.208	PR 10.660	3	100	Tissu ouvert	BALLEROY-SUR-DROME
RD 572.08	PR 10.660	PR 11.740	3	100	Tissu ouvert	LE TRONQUAY
RD 572.09	PR 11.740	PR 12.904	4	30	Tissu ouvert	BALLEROY-SUR-DROME
RD 572.10	PR 12.904	PR 12.961	4	30	Tissu ouvert	LE TRONQUAY
RD 572.11	PR 12.961	PR 14.416	4	30	Tissu ouvert	NORON-LA-POTERIE
RD 572.12	PR 14.416	PR 14.820	3	100	Tissu ouvert	LE TRONQUAY
RD 572.13	PR 14.820	PR 15.040	3	100	Tissu ouvert	NORON-LA-POTERIE
RD 572.14	PR 15.040	PR 15.793	3	100	Tissu ouvert	AGY
RD 572.15	PR 15.793	PR 16.600	3	100	Tissu ouvert	NORON-LA-POTERIE
RD 572.16	PR 16.600	PR 17.250	3	100	Tissu ouvert	AGY
RD 572.17	PR 17.250	PR 17.540	3	100	Tissu ouvert	ARGANCHY
RD 572.18	PR 17.540	PR 18.050	3	100	Tissu ouvert	SUBLES
RD 572.19	PR 18.050	PR 18.950	3	100	Tissu ouvert	AGY
RD 572.20	PR 18.950	PR 20.245	3	100	Tissu ouvert	NORON-LA-POTERIE
RD 572.21	PR 20.245	PR 20.554	3	100	Tissu ouvert	SUBLES
RD 572.22	PR 20.554	PR 20.934 (Cf rue de st Loup)	4	30	Tissu ouvert	ARGANCHY
RD 572.23	PR 20.934 (Cf rue de st Loup)	PR 21.353 (Rd Pt d'Omano)	4	30	Tissu ouvert	SUBLES
RD 572.24	PR 21.353 (Rd Pt d'Omano)	PR 21.770 (Cf rue de Crémel)	4	30	Tissu ouvert	ARGANCHY
RD 572.25	PR 21.770 (Cf rue de Crémel)	PR 22.292 (Rd Pt Eisenhower)	4	30	Tissu ouvert	SAINT-LOUP-HORS
RD 577.01	PR 0.000	PR 1.000	3	100	Tissu ouvert	SUBLES
RD 577.02	PR 1.000	PR 1.863	3	100	Tissu ouvert	SEULLINE
RD 577.03	PR 1.863	PR 3.300	3	100	Tissu ouvert	DIALAN SUR CHAINE
RD 577.04	PR 3.300	PR 3.814	4	30	Tissu ouvert	SEULLINE
RD 577.05	PR 3.814	PR 6.850	3	100	Tissu ouvert	DIALAN SUR CHAINE
RD 577.06	PR 6.850	PR 7.013	3	100	Tissu ouvert	DIALAN SUR CHAINE
RD 577.07	PR 7.013	PR 7.800	3	100	Tissu ouvert	BREMOY
RD 577.08	PR 7.800	PR 8.140	3	100	Tissu ouvert	DIALAN SUR CHAINE
RD 577.09	PR 8.140	PR 8.800	3	100	Tissu ouvert	BREMOY
RD 577.10	PR 8.800	PR 9.800	3	100	Tissu ouvert	DIALAN SUR CHAINE
RD 577.11	PR 9.800	PR 10.265	3	100	Tissu ouvert	LES MONTS D'AUNAY
RD 577.12	PR 10.265	PR 10.690	4	30	Tissu ouvert	DIALAN SUR CHAINE
RD 577.13	PR 10.690	PR 13.670	3	100	Tissu ouvert	SOULEUVRE-EN-BOCAGE
RD 577.14	PR 13.670	PR 14.865	3	100	Tissu ouvert	SOULEUVRE-EN-BOCAGE
RD 577.15	PR 14.865	PR 15.745	3	100	Tissu ouvert	SOULEUVRE-EN-BOCAGE
RD 577.16	PR 15.745	PR 17.135	3	100	Tissu ouvert	SOULEUVRE-EN-BOCAGE
RD 577.17	PR 17.135	PR 17.800	3	100	Tissu ouvert	SOULEUVRE-EN-BOCAGE
RD 577.18	PR 17.800	PR 18.920	3	100	Tissu ouvert	SOULEUVRE-EN-BOCAGE
RD 577.19	PR 18.920	PR 19.340	4	30	Tissu ouvert	SOULEUVRE-EN-BOCAGE
RD 577.20	PR 19.340	PR 19.655	3	100	Tissu ouvert	SOULEUVRE-EN-BOCAGE
RD 577.21	PR 19.655	PR 21.240	3	100	Tissu ouvert	SOULEUVRE-EN-BOCAGE
RD 577.22	PR 21.240	PR 22.200	3	100	Tissu ouvert	SOULEUVRE-EN-BOCAGE
RD 577.23	PR 22.200	PR 23.000	3	100	Tissu ouvert	SOULEUVRE-EN-BOCAGE
RD 577.24	PR 23.000	PR 23.440	3	100	Tissu ouvert	SOULEUVRE-EN-BOCAGE
						VIRE-NORMANDIE

Nom de l'infrastructure routière	Débutant	Finissant	Catégorie de l'infrastructure	Largeur des secteurs affectés par le bruit	Type de tissu	Communes concernées
RD 577.25	PR 23.440	PR 24.500	3	100	Tissu ouvert	SOULEUVRE-EN-BOCAGE VIRE-NORMANDIE
RD 577.26	PR 24.500	PR 25.400	3	100	Tissu ouvert	VIRE-NORMANDIE
RD 577.27	PR 25.400	PR 26.140	3	100	Tissu ouvert	VIRE-NORMANDIE
RD 577.28	PR 26.140	PR 26.700	4	30	Tissu ouvert	VIRE-NORMANDIE
RD 577.29	PR 26.700	PR 27.770 (Cf D108)	4	30	Tissu ouvert	VIRE-NORMANDIE
RD 577.30	PR 27.770 (Cf D108)	PR 28.800 (Cf D524)	3	100	Tissu ouvert	VIRE-NORMANDIE
RD 577.31	PR 28.800 (Cf D524)	PR 28.950 (Cf rue aux fevres)	3	100	Rue en U	VIRE-NORMANDIE
RD 577.32	PR 28.950 (Cf rue aux fevres)	PR 28.1030	3	100	Rue en U	VIRE-NORMANDIE
RD 577.33	PR 28.1030	PR 28.000	3	100	Rue en U	VIRE-NORMANDIE
RD 577.34	PR 28.000	PR 28.114 (Place st Anne)	3	100	Rue en U	VIRE-NORMANDIE
RD 577.35	PR 28.114 (Place st Anne)	PR 29.575	4	30	Tissu ouvert	VIRE-NORMANDIE
RD 577.36	PR 29.575	PR 30.100 (Cf RD78)	4	30	Tissu ouvert	VIRE-NORMANDIE
RD 577.37	PR 30.100 (Cf RD78)	PR 30.380 (Limite de d'agglo)	4	30	Tissu ouvert	VIRE-NORMANDIE
RD 577.38	PR 30.380	PR 30.770	4	30	Tissu ouvert	VIRE-NORMANDIE
RD 577.39	PR 30.770	PR 32.800	3	100	Tissu ouvert	VIRE-NORMANDIE
RD 577.40	PR 32.800	PR 33.380	4	30	Tissu ouvert	VIRE-NORMANDIE
RD 577.41	PR 33.380	PR 34.303	3	100	Tissu ouvert	VIRE-NORMANDIE
RD 577.42	PR 34.300	PR 36.650	3	100	Tissu ouvert	VIRE-NORMANDIE
RD 577A.01	Cf rue d'Aumay	Cf rue Abbey J. Porquet	4	30	Tissu ouvert	VIRE-NORMANDIE
RD 577A.02	Cf rue Abbey J. Porquet	Cf rue Morgan	3	100	Rue en U	VIRE-NORMANDIE
RD 577A.03	Cf rue Morgan	Cf rue d'Aigneaux	3	100	Rue en U	VIRE-NORMANDIE
RD 579.01	PR 0.000	PR 0.380	4	30	Tissu ouvert	LA RIVIERE-SAINT-SAUVEUR
RD 579.02	PR 0.380	PR 1.000	3	100	Tissu ouvert	HONFLEUR LA RIVIERE-SAINT-SAUVEUR
RD 579.03	PR 1.000	PR 1.580	3	100	Tissu ouvert	HONFLEUR LA RIVIERE-SAINT-SAUVEUR
RD 579.04	PR 1.580	PR 2.445	3	100	Tissu ouvert	GONNEVILLE-SUR-HONFLEUR HONFLEUR
RD 579.05	PR 2.445	PR 2.868	3	100	Tissu ouvert	GONNEVILLE-SUR-HONFLEUR HONFLEUR
RD 579.06	PR 2.868	PR 5.370	3	100	Tissu ouvert	FOURNEVILLE GONNEVILLE-SUR-HONFLEUR SAINT-GATIEN-DES-BOIS
RD 579.07	PR 5.370	PR 6.341 (Cf RD 579A)	3	100	Tissu ouvert	FOURNEVILLE GONNEVILLE-SUR-HONFLEUR SAINT-GATIEN-DES-BOIS
RD 579.08	PR 6.341 (Cf RD 579A)	PR 10.000	3	100	Tissu ouvert	SAINT-GATIEN-DES-BOIS
RD 579.09	PR 10.000	PR 11.220	3	100	Tissu ouvert	SAINT-GATIEN-DES-BOIS TOURVILLE-EN-AUGE
RD 579.10	PR 11.220	PR 11.945	3	100	Tissu ouvert	SAINT-GATIEN-DES-BOIS TOURVILLE-EN-AUGE
RD 579.11	PR 11.945	PR 12.500	4	30	Tissu ouvert	TOURVILLE-EN-AUGE
RD 579.12	PR 12.500	PR 13.200	3	100	Tissu ouvert	COUDRAY-RABUT TOURVILLE-EN-AUGE
RD 579.13	PR 13.200	PR 15.350	3	100	Tissu ouvert	COUDRAY-RABUT PONT-L'EVEQUE TOURVILLE-EN-AUGE
RD 579.14	PR 15.350	PR 15.857 (Place du Calvaire)	4	30	Tissu ouvert	COUDRAY-RABUT PONT-L'EVEQUE
RD 579.15	PR 15.857 Place du Calvaire	PR 16.275 Limite d'agglo	3	100	Rue en U	PONT-L'EVEQUE
RD 579.16	PR 16.275	PR 17.385	3	100	Tissu ouvert	PONT-L'EVEQUE SAINT-JULIEN-SUR-CALONNE
RD 579.17	PR 17.385	PR 18.000	3	100	Tissu ouvert	PONT-L'EVEQUE SAINT-JULIEN-SUR-CALONNE
RD 579.18	PR 18.000	PR 18.600	3	100	Tissu ouvert	SAINT-JULIEN-SUR-CALONNE
RD 579.19	PR 18.600	PR 18.800	3	100	Tissu ouvert	MANNEVILLE-LA-PIPARD SAINT-JULIEN-SUR-CALONNE
RD 579.20	PR 18.800	PR 18.950	3	100	Tissu ouvert	MANNEVILLE-LA-PIPARD SAINT-JULIEN-SUR-CALONNE
RD 579.21	PR 18.950	PR 19.100	3	100	Tissu ouvert	MANNEVILLE-LA-PIPARD SAINT-JULIEN-SUR-CALONNE
RD 579.22	PR 19.100	PR 21.000	3	100	Tissu ouvert	FIERVILLE-LES-PARCS MANNEVILLE-LA-PIPARD
RD 579.23	PR 21.000	PR 23.000	3	100	Tissu ouvert	FIERVILLE-LES-PARCS LE BREUIL-EN-AUGE MANNEVILLE-LA-PIPARD
RD 579.24	PR 23.000	PR 23.410	3	100	Tissu ouvert	FIERVILLE-LES-PARCS LE BREUIL-EN-AUGE
RD 579.25	PR 23.410	PR 24.382	3	100	Tissu ouvert	LE BREUIL-EN-AUGE
RD 579.26	PR 24.382	PR 25.500	3	100	Tissu ouvert	LE BREUIL-EN-AUGE NOROLLES
RD 579.27	PR 25.500	PR 26.500	3	100	Tissu ouvert	LE BREUIL-EN-AUGE NOROLLES
RD 579.28	PR 26.500	PR 27.700	3	100	Tissu ouvert	NOROLLES OUILLY-LE-VICOMTE
RD 579.29	PR 27.700	PR 28.000	3	100	Tissu ouvert	NOROLLES OUILLY-LE-VICOMTE
RD 579.30	PR 28.000	PR 29.455	3	100	Tissu ouvert	OUILLY-LE-VICOMTE
RD 579.31	PR 29.455	PR 30.350	3	100	Tissu ouvert	USIEUX OUILLY-LE-VICOMTE



Nom de l'infrastructure routière	Débutant	Finissant	Catégorie de l'infrastructure	Largeur des secteurs affectés par le bruit	Type de tissu	Communes concernées
RD 579.32	PR 30.350	PR 31.000 (cf D406)	3	100	Tissu ouvert	LISIEUX
RD 579.33	PR 35.000	PR 36.822	3	100	Tissu ouvert	OUILLY-LE-VICOMTE
RD 579.34	PR 36.822	PR 38.000	4	30	Tissu ouvert	LISIEUX
RD 579.35	PR 38.050	PR 40.110	3	100	Tissu ouvert	SAINT-MARTIN-DE-LA-LIEUE
RD 579.36	PR 40.110	PR 41.320	3	100	Tissu ouvert	SAINT-GERMAIN-DE-LIVET
RD 579.37	PR 41.320	PR 41.870	3	100	Tissu ouvert	SAINT-GERMAIN-DE-LIVET
RD 579.38	PR 41.870	PR 43.700	3	100	Tissu ouvert	SAINT-GERMAIN-DE-LIVET
RD 579.39	PR 43.700	PR 44.475	3	100	Tissu ouvert	SAINT-MARTIN-DE-LA-LIEUE
RD 579.40	PR 44.475	PR 44.675	3	100	Tissu ouvert	SAINT-GERMAIN-DE-LIVET
RD 579.41	PR 44.675	PR 45.800	3	100	Tissu ouvert	LIVAROT-PAYS-D'AUGE
RD 579.42	PR 45.800	PR 46.050	3	100	Tissu ouvert	SAINT-GERMAIN-DE-LIVET
RD 579.43	PR 46.050	PR 47.300	3	100	Tissu ouvert	LIVAROT-PAYS-D'AUGE
RD 579.44	PR 47.300	PR 48.050	3	100	Tissu ouvert	LIVAROT-PAYS-D'AUGE
RD 579.45	PR 48.050	PR 48.655	3	100	Tissu ouvert	LIVAROT-PAYS-D'AUGE
RD 579.46	PR 48.655	PR 50.050	4	30	Tissu ouvert	LIVAROT-PAYS-D'AUGE
RD 579.47	PR 50.050	PR 50.830	3	100	Tissu ouvert	LIVAROT-PAYS-D'AUGE
RD 579.48	PR 50.830	PR 51.315	4	30	Tissu ouvert	LIVAROT-PAYS-D'AUGE
RD 579.49	PR 51.315	PR 53.650	3	100	Tissu ouvert	LIVAROT-PAYS-D'AUGE
RD 579.50	PR 53.650	PR 56.000	3	100	Tissu ouvert	VAL-DE-ME
RD 579.51	PR 56.000	PR 56.215	3	100	Tissu ouvert	LIVAROT-PAYS-D'AUGE
RD 579.52	PR 56.215	PR 56.845	4	30	Tissu ouvert	VAL-DE-ME
RD 579.53	PR 56.845	PR 57.206	3	100	Tissu ouvert	VAL-DE-ME
RD 579.54	PR 57.206	PR 58.045	3	100	Tissu ouvert	LISORES
RD 579A.01	PR 0.000 (Cf RD 580A)	PR 0.240	3	100	Rue en U	HONFLEUR
RD 579A.02	PR 0.240	PR 0.345 (Place Albert Sorel)	4	30	Tissu ouvert	HONFLEUR
RD 579A.03	PR 0.345 (Place Albert Sorel)	PR 1.090 (Limite d'aggle)	4	30	Tissu ouvert	HONFLEUR
RD 579A.04	PR 1.090	PR 1.580	3	100	Tissu ouvert	EQUEMAUVILLE
RD 579A.05	PR 1.580	PR 2.860	3	100	Tissu ouvert	HONFLEUR
RD 579A.06	PR 2.860	PR 4.090	4	30	Tissu ouvert	EQUEMAUVILLE
RD 579A.07	PR 4.090	PR 4.670	3	100	Tissu ouvert	EQUEMAUVILLE
RD 579A.08	PR 4.670	Cf RD 579	3	100	Tissu ouvert	SAINT-GATIEN-DES-BOIS
RD 580.01	PR 0.000 (cf D 579A))	PR 0.405 (rd ptD508A)	4	30	Tissu ouvert	EQUEMAUVILLE
RD 580.02	PR 0.405 (rd ptD508A)	PR 1.559	4	30	Tissu ouvert	SAINT-GATIEN-DES-BOIS
RD 580.03	PR 1.559	PR 2.000	4	30	Tissu ouvert	HONFLEUR
RD 580.04	PR 2.000	PR 2.308	3	100	Tissu ouvert	LA RIVIERE-SAINT-SAUVEUR
RD 580.05	PR 2.308	PR 3.000	3	100	Tissu ouvert	HONFLEUR
RD 580.06	PR 3.000	PR 3.455	3	100	Tissu ouvert	LA RIVIERE-SAINT-SAUVEUR
RD 580.07	PR 3.455	PR 3.1160	3	100	Tissu ouvert	HONFLEUR
RD 580.08	PR 3.1160	PR 4.000	3	100	Tissu ouvert	ABLON
RD 580A.01	PR 0.570 (Cf rd pt D590)	PR 1.862	4	30	Tissu ouvert	LA RIVIERE-SAINT-SAUVEUR
RD 580A.02	PR 1.862	PR 2.104	4	30	Tissu ouvert	HONFLEUR
RD 580A.03	PR 2.104	PR 2.412	4	30	Tissu ouvert	LA RIVIERE-SAINT-SAUVEUR
RD 580A.04	PR 2.412	PR 2.699	4	30	Tissu ouvert	LA RIVIERE-SAINT-SAUVEUR
RD 580A.05	PR 2.699	PR 3.100	4	30	Tissu ouvert	LA RIVIERE-SAINT-SAUVEUR
RD 580A.06	PR 3.100	PR 3.312	4	30	Tissu ouvert	LA RIVIERE-SAINT-SAUVEUR
RD 580A.07	PR 3.312	PR 3.513	3	100	Rue en U	LA RIVIERE-SAINT-SAUVEUR
RD 580A.08	PR 3.513	PR 3.913	4	30	Tissu ouvert	LA RIVIERE-SAINT-SAUVEUR
RD 580A.09	PR 3.770	PR 4.252	3	100	Tissu ouvert	ABLON
RD 580A.10	PR 4.252	PR 5.229	3	100	Tissu ouvert	LA RIVIERE-SAINT-SAUVEUR
RD 613.01	PR 0.000	PR 1.000	3	100	Tissu ouvert	ABLON
RD 613.02	PR 1.000	PR 1.861	3	100	Tissu ouvert	LA RIVIERE-SAINT-SAUVEUR
RD 613.03	PR 1.861	PR 3.080	3	100	Tissu ouvert	L'HOTELLERIE
						MAROLLES

Nom de l'infrastructure routière	Débutant	Finissant	Catégorie de l'infrastructure	Largeur des secteurs affectés par le bruit	Type de tissu	Communes concernées
RD 613.04	PR 3.080	PR 6.215	3	100	Tissu ouvert	FIRFOL L'HOTELLERIE MAROLLES OUILLY-DU-BOULEY
RD 613.05	PR 6.215	PR 8.600	3	100	Tissu ouvert	COURTOMNE-LA-MEURDRAC FIRFOL GLOS MAROLLES
RD 613.06	PR 8.600	PR 10.870	3	100	Tissu ouvert	COURTOMNE-LA-MEURDRAC FIRFOL GLOS HERMIVAL-LES-VAUX LISIEUX
RD 613.07	PR 10.870	PR 11.098	3	100	Tissu ouvert	GLOS LISIEUX
RD 613.08	PR 11.098	PR 11.650	3	100	Tissu ouvert	GLOS LISIEUX
RD 613.09	PR 11.650	PR 12.150 (Cf de l'esperance)	3	100	Tissu ouvert	LISIEUX
RD 613.10	PR 12.150 (Cf de l'esperance)	PR 14.684 (Cf RD 164)	3	100	Tissu ouvert	BEUVILLERS LISIEUX
RD 613.11	PR 14.684 (Cf RD 164)	PR 15.661 (Cf RD 579)	3	100	Tissu ouvert	BEUVILLERS LISIEUX
RD 613.12	PR 15.661 (Cf RD 579)	PR 18.278 (Cf RD 511)	3	100	Tissu ouvert	LISIEUX SAINT-DESIR SAINT-MARTIN-DE-LA-LIEUE
RD 613.13	PR 18.278 (Cf RD 511)	PR 20.316 (Cf RD 613A)	3	100	Tissu ouvert	SAINT-DESIR
RD 613.14	PR 20.316 (Cf RD 613A)	PR 21.415	3	100	Tissu ouvert	LE PRE-D'AUGE SAINT-DESIR SAINT-PIERRE-DES-IFS
RD 613.15	PR 21.415	PR 23.183	3	100	Tissu ouvert	LA BOISSIERE LE PRE-D'AUGE
RD 613.16	PR 23.183	PR 23.665	3	100	Tissu ouvert	LA BOISSIERE LE PRE-D'AUGE
RD 613.17	PR 23.665	PR 24.310	3	100	Tissu ouvert	LA BOISSIERE LA HOUBLONNIERE LE PRE-D'AUGE
RD 613.18	PR 24.310	PR 25.825	3	100	Tissu ouvert	LA BOISSIERE LA HOUBLONNIERE
RD 613.19	PR 25.825	PR 26.813	4	30	Tissu ouvert	CAMBREMER LA HOUBLONNIERE
RD 613.20	PR 26.813	PR 28.438	3	100	Tissu ouvert	CAMBREMER LA HOUBLONNIERE
RD 613.21	PR 28.438	PR 28.078	3	100	Tissu ouvert	CAMBREMER LA HOUBLONNIERE MEZIDON VALLEE D'AUGE NOTRE-DAME-DE-LIVAYE
RD 613.22	PR 28.078	PR 32.060	3	100	Tissu ouvert	CAMBREMER MEZIDON VALLEE D'AUGE NOTRE-DAME-DE-LIVAYE
RD 613.23	PR 32.060	PR 32.453	3	100	Tissu ouvert	MEZIDON VALLEE D'AUGE NOTRE-DAME-DE-LIVAYE
RD 613.24	PR 32.453	PR 32.718	4	30	Tissu ouvert	MEZIDON VALLEE D'AUGE
RD 613.25	PR 32.718	PR 32.853	3	100	Rue en U	MEZIDON VALLEE D'AUGE BELLE VIE EN AUGE
RD 613.26	PR 32.853	PR 33.105	4	30	Tissu ouvert	MEZIDON VALLEE D'AUGE
RD 613.27	PR 33.105	PR 33.525	3	100	Tissu ouvert	MEZIDON VALLEE D'AUGE NOTRE-DAME-D'ESTREES-CORBON
RD 613.28	PR 33.525	PR 36.000	3	100	Tissu ouvert	MEZIDON VALLEE D'AUGE NOTRE-DAME-D'ESTREES-CORBON
RD 613.29	PR 36.000	PR 36.529	3	100	Tissu ouvert	NOTRE-DAME-D'ESTREES-CORBON
RD 613.30	PR 36.529	PR 37.628	3	100	Tissu ouvert	NOTRE-DAME-D'ESTREES-CORBON
RD 613.31	PR 37.628	PR 38.233	2	250	Tissu ouvert	BELLE VIE EN AUGE NOTRE-DAME-D'ESTREES-CORBON
RD 613.32	PR 38.233	PR 41.131	2	250	Tissu ouvert	BELLE VIE EN AUGE MERY BISSIERES EN AUGE NOTRE-DAME-D'ESTREES-CORBON
RD 613.33	PR 41.131	PR 42.000	3	100	Tissu ouvert	BELLE VIE EN AUGE MERY BISSIERES EN AUGE
RD 613.34	PR 42.000	PR 42.348	3	100	Tissu ouvert	MERY BISSIERES EN AUGE
RD 613.35	PR 42.348	PR 42.882	3	100	Rue en U	MERY BISSIERES EN AUGE
RD 613.36	PR 42.882	PR 43.180	3	100	Tissu ouvert	MEZIDON VALLEE D'AUGE MERY BISSIERES EN AUGE
RD 613.37	PR 43.180	PR 43.675	3	100	Tissu ouvert	MEZIDON VALLEE D'AUGE MERY BISSIERES EN AUGE
RD 613.38	PR 43.675	PR 44.701	3	100	Tissu ouvert	VALAMBRAY CLEVILLE MEZIDON VALLEE D'AUGE
RD 613.39	PR 44.701	PR 45.637	3	100	Tissu ouvert	VALAMBRAY CLEVILLE MEZIDON VALLEE D'AUGE MOULT CHICHEBOVILLE



Nom de l'infrastructure routière	Débutant	Finissant	Catégorie de l'infrastructure	Largeur des secteurs affectés par le bruit	Type de tissu	Communes concernées
RD 613.40	PR 45.637	PR 47.541	3	100	Tissu ouvert	VALAMBRAY MOULT CHICHEBOVILLE
RD 613.41	PR 47.541	PR 48.076	3	100	Tissu ouvert	MOULT CHICHEBOVILLE
RD 613.42	PR 48.076	PR 48.272	3	100	Tissu ouvert	MOULT CHICHEBOVILLE
RD 613.43	PR 48.272	PR 48.060	3	100	Tissu ouvert	MOULT CHICHEBOVILLE
RD 613.44	PR 49.060	PR 49.377	3	100	Tissu ouvert	ARGENCES MOULT CHICHEBOVILLE
RD 613.45	PR 49.377	PR 50.470	3	100	Tissu ouvert	ARGENCES MOULT CHICHEBOVILLE VIMONT
RD 613.46	PR 50.470	PR 51.210	3	100	Tissu ouvert	ARGENCES MOULT CHICHEBOVILLE VIMONT
RD 613.47	PR 51.210	PR 52.600	3	100	Tissu ouvert	BELLENGREVILLE VIMONT
RD 613.48	PR 52.600	PR 53.745	2	250	Tissu ouvert	BELLENGREVILLE FRENOUVILLE
RD 613.49	PR 53.745	PR 55.181	2	250	Tissu ouvert	BELLENGREVILLE CAGNY FRENOUVILLE
RD 613.50	PR 55.181	PR 55.631	2	250	Tissu ouvert	CAGNY FRENOUVILLE
RD 613.51	PR 55.631	PR 57.040	3	100	Tissu ouvert	CAGNY
RD 613.52	PR 57.040	PR 58.214	2	250	Tissu ouvert	CAGNY
RD 613.53	PR 58.214	PR 59.265	3	100	Tissu ouvert	CAGNY MONDEVILLE
RD 613.54	PR 59.265	PR 59.400	3	100	Tissu ouvert	CAGNY MONDEVILLE
RD 613.55	PR 59.400	PR 60.562 (périphérique)	3	100	Tissu ouvert	MONDEVILLE
RD 613.56	PR 60.562 (périphérique)	PR 62.570 (limite Caen)	3	100	Tissu ouvert	CAEN MONDEVILLE
RD 613.57	PR 73.000 (cf RN13)	PR 74.840	4	30	Tissu ouvert	ROTS
RD 613.58	PR 74.840	PR 76.135	3	100	Tissu ouvert	THUE ET MUE ROTS
RD 613.59	PR 76.135	PR 78.233 (cf N13)	4	30	Tissu ouvert	THUE ET MUE ROTS
RD 613.60	PR 87.800	PR 88.469	3	100	Tissu ouvert	NONANT SAINT-MARTIN-DES-ENTREES VAUX-SUR-SEULLES
RD 613.61	PR 88.469	PR 90.400	3	100	Tissu ouvert	BAYEUX SAINT-MARTIN-DES-ENTREES VAUX-SUR-SEULLES
RD 613.62	PR 90.400	PR 91.165	3	100	Tissu ouvert	BAYEUX SAINT-MARTIN-DES-ENTREES
RD 613.63	PR 91.165	PR 91.475 (Rd pt Eisenhower)	3	100	Tissu ouvert	BAYEUX
RD 613.64	PR 91.475 (Rd pt Eisenhower)	PR 91.685	4	30	Tissu ouvert	BAYEUX SAINT-VIGOR-LE-GRAND
RD 613.65	PR 91.685	PR 92.256	4	30	Tissu ouvert	BAYEUX SAINT-VIGOR-LE-GRAND
RD 613.66	PR 92.256	PR 93.450	4	30	Tissu ouvert	BAYEUX SAINT-VIGOR-LE-GRAND
RD 613.67	PR 93.450	PR 93.775(Ave Vallée des Prés)	4	30	Tissu ouvert	BAYEUX SAINT-VIGOR-LE-GRAND
RD 613.68	PR 93.775(Ave Vallée des Prés)	PR 95.107 (Rd pt de Vaucelles)	3	100	Tissu ouvert	BAYEUX
RD 613.69	PR 95.107 (Rd pt de Vaucelles)	PR 95.332	4	30	Tissu ouvert	BAYEUX VAUCELLES
RD 613.70	PR 95.332	PR 96.241	3	100	Tissu ouvert	BAYEUX VAUCELLES
RD 613.71	PR 96.241	PR 96.797	4	30	Tissu ouvert	BARBEVILLE CUSSY VAUCELLES
RD 613.72	PR 96.797	PR 98.579	3	100	Tissu ouvert	CUSSY VAUCELLES
RD 613.73	PR 122.560 (Cf D514 D124)	PR 123.400	4	30	Tissu ouvert	OSMANVILLE
RD 613.74	PR 123.400	PR 124.000	3	100	Tissu ouvert	OSMANVILLE
RD 613.75	PR 124.000	PR 124.490	4	30	Tissu ouvert	ISIGNY-SUR-MER OSMANVILLE
RD 613.76	PR 124.490	PR 126.267 (Cf D197)	4	30	Tissu ouvert	ISIGNY-SUR-MER OSMANVILLE
RD 613A.01	PR 16.500	PR 17.160	4	30	Tissu ouvert	LISIEUX SAINT-DESIR
RD 613A.02	PR 17.160	PR 17.950	3	100	Tissu ouvert	SAINT-DESIR
RD 613A.03	PR 17.950	PR 19.380	3	100	Tissu ouvert	SAINT-DESIR
RD 658.01	PR 0,000 LIMITE ORNE	PR 4.900	3	100	Tissu ouvert	LA HOGUETTE
RD 658.02	PR 4.900	PR 5.640 LIEU-DIT "ST CLAIR"	3	100	Tissu ouvert	FALAISE LA HOGUETTE SAINT-PIERRE-DU-BU
RD 658.03	PR 5.640 LIEU-DIT "ST CLAIR"	PR 6.663 (cf RD658A)	3	100	Tissu ouvert	FALAISE LA HOGUETTE SAINT-PIERRE-DU-BU

Nom de l'infrastructure routière	Débutant	Finissant	Catégorie de l'infrastructure	Largeur des secteurs affectés par le bruit	Type de tissu	Communes concernées
RD 658.04	PR 7.930 (cf D63)	PR 10.280	4	30	Tissu ouvert	AUBIGNY FALAISE
RD 658.05	PR 10.280	PR 10.517 (cf N158)	3	100	Tissu ouvert	AUBIGNY FALAISE
RD 658A.01	PR 7.700 (cf RD509)	PR 6.663 (cf RD658)	3	100	Tissu ouvert	FALAISE SAINT-MARTIN-DE-MIEUX SAINT-PIERRE-DU-BU
RD 658A.02	PR 7.700 (cf RD509)	Ech RN158	3	100	Tissu ouvert	FALAISE SAINT-MARTIN-DE-MIEUX SAINT-PIERRE-DU-BU
RD 674.01	PR 0.000	PR 1.688	3	100	Tissu ouvert	SOULEUVRE-EN-BOCAGE VIRE-NORMANDIE
RD 674.02	PR 1.688	PR 2.600	3	100	Tissu ouvert	SOULEUVRE-EN-BOCAGE VIRE-NORMANDIE
RD 674.03	PR 2.600	PR 2.953	3	100	Tissu ouvert	SOULEUVRE-EN-BOCAGE VIRE-NORMANDIE
RD 674.04	PR 2.953	PR 3.510	4	30	Tissu ouvert	SOULEUVRE-EN-BOCAGE
RD 674.05	PR 3.510	PR 3.709	3	100	Tissu ouvert	SOULEUVRE-EN-BOCAGE
RD 674.06	PR 3.709	PR 6.103	3	100	Tissu ouvert	SOULEUVRE-EN-BOCAGE
RD 674.07	PR 6.103	PR 6.560	4	30	Tissu ouvert	SOULEUVRE-EN-BOCAGE
RD 674.08	PR 6.560	PR 8.596	3	100	Tissu ouvert	SOULEUVRE-EN-BOCAGE
RD 674.09	PR 8.596	PR 10.700	3	100	Tissu ouvert	SOULEUVRE-EN-BOCAGE
RD 674.10	PR 10.700	PR 11.450	4	30	Tissu ouvert	SOULEUVRE-EN-BOCAGE
RD 674.11	PR 11.450	PR 12.453	3	100	Tissu ouvert	SOULEUVRE-EN-BOCAGE
RD 674.12	PR 12.453	PR 12.833	3	100	Tissu ouvert	SOULEUVRE-EN-BOCAGE
RD 674.13	PR 12.833	PR 13.463 (limite département)	3	100	Tissu ouvert	SOULEUVRE-EN-BOCAGE
RD 675.01	PR 0.000	PR 1.500	3	100	Tissu ouvert	QUETTEVILLE
RD 675.02	PR 1.500	PR 2.020	3	100	Tissu ouvert	QUETTEVILLE SAINT-BENOIT-D'HEBERTOT
RD 675.03	PR 2.020	PR 2.500	3	100	Tissu ouvert	QUETTEVILLE SAINT-BENOIT-D'HEBERTOT
RD 675.04	PR 2.500	PR 3.672	3	100	Tissu ouvert	SAINT-BENOIT-D'HEBERTOT
RD 675.05	PR 3.672	PR 4.218	4	30	Tissu ouvert	SAINT-BENOIT-D'HEBERTOT
RD 675.06	PR 4.218	PR 5.100	3	100	Tissu ouvert	SAINT-ANDRE-D'HEBERTOT SAINT-BENOIT-D'HEBERTOT
RD 675.07	PR 5.100	PR 5.413	3	100	Tissu ouvert	SAINT-ANDRE-D'HEBERTOT SAINT-BENOIT-D'HEBERTOT
RD 675.08	PR 5.413	PR 5.954	3	100	Tissu ouvert	SAINT-ANDRE-D'HEBERTOT SURVILLE
RD 675.09	PR 5.954	PR 10.179	3	100	Tissu ouvert	PONT-L'EVEQUE SAINT-ANDRE-D'HEBERTOT SURVILLE
RD 675.10	PR 10.179	PR 10.584	3	100	Tissu ouvert	PONT-L'EVEQUE SURVILLE
RD 675.11	PR 10.584 (Limite d'agglomération)	PR 10.966 (Place du Calvaire)	3	100	Rue en U	PONT-L'EVEQUE SURVILLE
RD 675.12	PR 10.966 (Place du Calvaire)	PR 11.185 (Cf rue de la Gare)	3	100	Rue en U	PONT-L'EVEQUE
RD 675.13	PR 11.185 (Cf rue de la Gare)	PR 11.451 (Cf rue Méhans)	3	100	Rue en U	PONT-L'EVEQUE
RD 675.14	PR 11.451 (Cf rue Méhans)	PR 11.817 (Cf rue Brosard)	3	100	Rue en U	PONT-L'EVEQUE
RD 675.15	PR 11.817 (Cf rue Brosard)	PR 12.074 (Cf rue de Beaumont)	3	100	Rue en U	PONT-L'EVEQUE
RD 675.16	PR 12.074 (Cf rue de Beaumont)	PR 12.211	3	100	Rue en U	PONT-L'EVEQUE
RD 675.17	PR 12.211	PR 12.478 (Limite d'agglomération)	3	100	Rue en U	PONT-L'EVEQUE
RD 675.18	PR 12.478	PR 14.000	3	100	Tissu ouvert	PONT-L'EVEQUE SAINT-HYMER
RD 675.19	PR 14.000	PR 14.865	3	100	Tissu ouvert	PONT-L'EVEQUE REUX SAINT-HYMER
RD 675.20	PR 14.865	PR 18.216	3	100	Tissu ouvert	BEAUMONT-EN-AUGE CLARBEQ REUX SAINT-HYMER
RD 675.21	PR 18.216	PR 18.803	3	100	Tissu ouvert	BEAUMONT-EN-AUGE CLARBEQ REUX
RD 675.22	PR 18.803	PR 18.390	3	100	Tissu ouvert	BEAUMONT-EN-AUGE CLARBEQ DRUBEC
RD 675.23	PR 18.390	PR 19.000	3	100	Tissu ouvert	BEAUMONT-EN-AUGE DRUBEC
RD 675.24	PR 19.000	PR 20.182	3	100	Tissu ouvert	BEAUMONT-EN-AUGE DRUBEC GLANVILLE
RD 675.25	PR 20.182	PR 21.000	3	100	Tissu ouvert	BEAUMONT-EN-AUGE BOURGEAUVILLE GLANVILLE
RD 675.26	PR 21.000	PR 21.830	3	100	Tissu ouvert	ANNEBAULT BOURGEAUVILLE GLANVILLE
RD 675.27	PR 21.830	PR 21.930	3	100	Tissu ouvert	ANNEBAULT BOURGEAUVILLE



Nom de l'infrastructure routière	Débutant	Finissant	Catégorie de l'infrastructure	Largeur des secteurs affectés par le bruit	Type de tissu	Communes concernées
RD 675.28	PR 21.930	PR 22.375	3	100	Tissu ouvert	ANNEBAULT BOURGEAUVILLE
RD 675.29	PR 22.375	PR 22.900	4	30	Tissu ouvert	ANNEBAULT
RD 675.30	PR 22.900	PR 23.700	3	100	Tissu ouvert	ANNEBAULT
RD 675.31	PR 23.700	PR 24.520	3	100	Tissu ouvert	ANNEBAULT DANESTAL
RD 675.32	PR 24.520	PR 25.180	3	100	Tissu ouvert	ANNEBAULT DANESTAL
RD 675.33	PR 25.180	PR 25.620	4	30	Tissu ouvert	CRESSEVEUILLE DANESTAL
RD 675.34	PR 25.620	PR 27.920	3	100	Tissu ouvert	ANGERVILLE CRESSEVEUILLE DANESTAL HEULAND
RD 675.35	PR 27.920	PR 29.645	3	100	Tissu ouvert	ANGERVILLE CRESSEVEUILLE DOZULE SAINT-LEGER-DUBOSQ
RD 675.36	PR 29.645	PR 30.000	3	100	Tissu ouvert	ANGERVILLE DOZULE SAINT-LEGER-DUBOSQ
RD 675.37	PR 30.000	PR 30.430 (Cf D142)	4	30	Tissu ouvert	DOZULE SAINT-LEGER-DUBOSQ
RD 675.38	PR 30.430 (Cf D142)	PR 30.730	3	100	Rue en U	DOZULE
RD 675.39	PR 30.730	PR 30.916	3	100	Rue en U	DOZULE
RD 675.40	PR 30.916	PR 31.000	3	100	Rue en U	DOZULE
RD 675.41	PR 31.000	PR 31.130	4	30	Tissu ouvert	DOZULE
RD 675.42	PR 31.130	PR 31.236 (Cf ave M. d'Ornano)	4	30	Tissu ouvert	DOZULE
RD 675.43	PR 31.236 (Cf ave M. d'Ornano)	PR 31.513 (Limite d'agglom.)	4	30	Tissu ouvert	DOZULE
RD 675.44	PR 31.513	PR 31.670	3	100	Tissu ouvert	CRICQUEVILLE-EN-AUGE DOZULE PUTOT-EN-AUGE
RD 675.45	PR 31.670	PR 33.700	3	100	Tissu ouvert	CRICQUEVILLE-EN-AUGE DOZULE GOUSTRANVILLE PUTOT-EN-AUGE
RD 675.46	PR 33.700	PR 34.000	3	100	Tissu ouvert	CRICQUEVILLE-EN-AUGE GOUSTRANVILLE PUTOT-EN-AUGE
RD 675.47	PR 34.000	PR 36.160	3	100	Tissu ouvert	BASSENEVILLE GOUSTRANVILLE PUTOT-EN-AUGE
RD 675.48	PR 36.160	PR 37.000	4	30	Tissu ouvert	BASSENEVILLE GOUSTRANVILLE
RD 675.49	PR 37.000	PR 38.100	3	100	Tissu ouvert	BASSENEVILLE SAINT-SAMSON
RD 675.50	PR 38.100	PR 40.800	3	100	Tissu ouvert	BASSENEVILLE SAINT-SAMSON
RD 675.51	PR 40.800	PR 41.400	4	30	Tissu ouvert	SAINT-SAMSON SALINE
RD 675.52	PR 41.400	PR 42.000	3	100	Tissu ouvert	SAINT-SAMSON SALINE
RD 675.53	PR 42.000	PR 42.630	4	30	Tissu ouvert	SALINE
RD 675.54	PR 42.630	PR 43.285	4	30	Tissu ouvert	SALINE
RD 675.55	PR 43.285	PR 44.590	3	100	Tissu ouvert	BANNEVILLE-LA-CAMPAGNE SALINE
RD 675.56	PR 44.590	PR 45.300	3	100	Tissu ouvert	BANNEVILLE-LA-CAMPAGNE SALINE
RD 675.57	PR 45.300	PR 46.050	4	30	Tissu ouvert	BANNEVILLE-LA-CAMPAGNE SALINE
RD 675.58	PR 46.050	PR 48.423	3	100	Tissu ouvert	BANNEVILLE-LA-CAMPAGNE DEMOUVILLE SALINE
RD 675.59	PR 48.423	PR 49.208	3	100	Tissu ouvert	BANNEVILLE-LA-CAMPAGNE DEMOUVILLE SALINE
RD 675.60	PR 49.208	PR 49.900	3	100	Tissu ouvert	DEMOUVILLE GIBERVILLE
RD 675.61	PR 49.900	PR 50.264	4	30	Tissu ouvert	GIBERVILLE
RD 675.62	PR 50.264	PR 51.450	3	100	Tissu ouvert	GIBERVILLE MONDEVILLE
RD 675.63	PR 51.450 (cf RD 403)	PR 54.000 (limite Caen)	4	30	Tissu ouvert	CAEN MONDEVILLE
RD 675.64	PR 57.300	PR 57.600	3	100	Tissu ouvert	BRETTEVILLE-SUR-ODON VERSION
RD 675.65	PR 57.600	PR 58.170	3	100	Tissu ouvert	BRETTEVILLE-SUR-ODON VERSION
RD 675.66	PR 58.170	PR 60.854	4	30	Tissu ouvert	VERSION
RD 675.67	PR 60.854	PR 61.067	3	100	Tissu ouvert	MOUEN VERSION

Nom de l'infrastructure routière	Débutant	Finissant	Catégorie de l'infrastructure	Largeur des secteurs affectés par le bruit	Type de tissu	Communes concernées
RD 675.68	PR 61.067	PR 61.283	3	100	Tissu ouvert	MOUEN
RD 675.69	PR 61.283	PR 62.1026	4	30	Tissu ouvert	VERSION
RD 675.70	PR 62.1026	PR 63.518	4	30	Tissu ouvert	MOUEN
RD 675.71	PR 74.970	PR 75.307	3	100	Tissu ouvert	TOURVILLE-SUR-ODON
RD 675.72	PR 75.307	PR 76.910	4	30	Tissu ouvert	VILLERS-BOCAGE
RD 677.01	PR 0.000 (Place du calvaire)	PR 0.335 (Cf RD579)	3	100	Tissu ouvert	VILLERS-BOCAGE
RD 677.02	PR 0.335 (Cf RD579)	PR 0.580	3	100	Rue en U	PONT-L'EVEQUE
RD 677.03	PR 0.580	PR 2.951	3	100	Tissu ouvert	COUDRAY-RABUT
RD 677.04	PR 2.951	PR 3.436	3	100	Tissu ouvert	PONT-L'EVEQUE
RD 677.05	PR 3.436	PR 4.190	4	30	Tissu ouvert	SAINT-MARTIN-AUX-CHARTRAINS
RD 677.06	PR 4.190	PR 4.774	3	100	Tissu ouvert	COUDRAY-RABUT
RD 677.07	PR 4.774	PR 5.157	3	100	Tissu ouvert	SAINT-MARTIN-AUX-CHARTRAINS
RD 677.08	PR 5.157	PR 6.100	3	100	Tissu ouvert	CANAPVILLE
RD 677.09	PR 6.100	PR 6.589	3	100	Tissu ouvert	SAINT-MARTIN-AUX-CHARTRAINS
RD 677.10	PR 6.589	PR 7.733	3	100	Tissu ouvert	BONNEVILLE-SUR-TOUQUES
RD 677.11	PR 7.733	PR 8.623	3	100	Tissu ouvert	CANAPVILLE
RD 677.12	PR 8.623	PR 9.171	4	30	Tissu ouvert	BONNEVILLE-SUR-TOUQUES
RD 677.13	PR 9.171	PR 10.484	4	30	Tissu ouvert	TOUQUES
RD 677.14	PR 10.484	PR 11.645	4	30	Tissu ouvert	SAINT-ARNOULT
						TOUQUES
						DEAUVILLE
						TOUQUES



Nom de l'infrastructure routière	Débutant	Finissant	Catégorie de l'infrastructure	Largeur des secteurs affectés par le bruit	Type de tissu	Communes concernées
<b>Voies communales</b>						
AVENUE 6 JUIN.1	Limite St Désir	Cf bd Ste Anne	3	100	Tissu ouvert	LISIEUX SAINT-DESIR
AVENUE 6 JUIN.2	Cf bd Ste Anne	Cf rue Henry Chéron	4	30	Tissu ouvert	LISIEUX
AVENUE ALBERT SOREL.1	bd Yves Guillou	place Guillaud	4	30	Tissu ouvert	CAEN
AVENUE ALBERT SOREL.2	place Guillaud	place Fontette	4	30	Tissu ouvert	CAEN
AVENUE AMIRAL MOUNTBATTEN.1	bd Mal Juin	ave Dempsey	4	30	Tissu ouvert	CAEN SAINT-CONTEST
AVENUE AMIRAL MOUNTBATTEN.2	ave Dempsey	rue de Rosel	4	30	Tissu ouvert	CAEN
AVENUE CAPITAINE G. GUYNEMER.1	ave charlotte Corday	rue Victor Lepine	4	30	Tissu ouvert	CAEN
AVENUE CAPITAINE G. GUYNEMER.2	rue Victor Lépine	ave Albert 1er	5	10	Tissu ouvert	CAEN
AVENUE CAPITAINE G. GUYNEMER.3	ave Albert 1er	rue de Falaise	4	30	Tissu ouvert	CAEN
AVENUE CHARLEMAGNE	ave G. Pompidou	ave Henry Chéron	4	30	Tissu ouvert	CAEN
AVENUE CROIX GUERIN	rue de Lébisey	rue de la Plagicière	4	30	Tissu ouvert	CAEN
AVENUE D'HARCOURT	bd Mal Lysouray	Limite Caen	4	30	Tissu ouvert	CAEN FLEURY-SUR-ORNE
AVENUE DE COURSEULLES.1	bd du Mal Juin	Weygand (échangeur)	4	30	Tissu ouvert	CAEN
AVENUE DE COURSEULLES.2	weygand (échangeur)	rue magasin à poudre	4	30	Tissu ouvert	CAEN
AVENUE DE CREULLY	bd Richemond	place Blot	4	30	Tissu ouvert	CAEN
AVENUE DE LA COTE DE NACRE	Cote de Nacre (échangeur)	ave N. Copernic	3	100	Tissu ouvert	CAEN
AVENUE DE LA LIBERATION	rue des Cordes	bd des Allées	4	30	Tissu ouvert	CAEN
AVENUE DE PARIS.1	rond point de la Demi-Lune	bd Louis Barthou	4	30	Tissu ouvert	CAEN
AVENUE DE PARIS.2	bd Louis Barthou	limite Mondeville	4	30	Tissu ouvert	CAEN MONDEVILLE
AVENUE DE ROUEN	rond point de la Demi-Lune	limite Mondeville	4	30	Tissu ouvert	CAEN MONDEVILLE
AVENUE DE TOURVILLE	pont de la Fonderie	rue de la Rochelle	4	30	Tissu ouvert	CAEN MONDEVILLE
AVENUE DE VERDUN	place Foch	rue Saint Jean	4	30	Rue en U	CAEN
AVENUE DU 6 JUIN.1	quai de Juillet	rue du Havre	4	30	Rue en U	CAEN
AVENUE DU 6 JUIN.2	rue du Havre	rue Guilbert	5	10	Rue en U	CAEN
AVENUE DU 6 JUIN.3	rue Guilbert	bd des Allées	4	30	Rue en U	CAEN
AVENUE DU CANADA	place du Canada	place St Martin	3	100	Rue en U	CAEN
AVENUE DU PROFESSEUR. MORICE	ave de la côte de Nacre	ave du Prof Rousselot	4	30	Tissu ouvert	CAEN
AVENUE GENERAL HARRIS	Ave Bequerelle	ave Nicolas Copernic	4	30	Tissu ouvert	CAEN
AVENUE GENERAL LAPERINE	limite Fleury sur Orne	ave Ch. de Foucauld	5	10	Tissu ouvert	CAEN FLEURY-SUR-ORNE
AVENUE GEORGES CLEMENCEAU.1	échangeur Clémenceau	rue de la Hache	3	100	Tissu ouvert	CAEN HEROUVILLE-SAINT-CLAIR
AVENUE GEORGES CLEMENCEAU.2	rue de la Hache	rue de la Masse	4	30	Tissu ouvert	CAEN
AVENUE GEORGES CLEMENCEAU.3	rue de la Masse	place St Gilles	4	30	Tissu ouvert	CAEN
AVENUE GEORGES LEBRET	place de la République	bd Mal Leduc	4	30	Rue en U	CAEN
AVENUE GRANDE CAVÉE.1	Echangeur périphérique	Ave Parc St André	4	30	Tissu ouvert	CAEN HEROUVILLE-SAINT-CLAIR
AVENUE GRANDE CAVÉE.2	Ave Parc St André	RD515	4	30	Tissu ouvert	HEROUVILLE-SAINT-CLAIR
AVENUE HENRY CHERON.1	rue du creux au Renard	ave Charlemagne	4	30	Tissu ouvert	BRETTEVILLE-SUR-ODON CAEN
AVENUE HENRY CHERON.2	ave Charlemagne	rue Mal Gallieni	4	30	Tissu ouvert	CAEN
AVENUE HENRY CHERON.3	rue Mal Gallieni	rue Caponnière	3	100	Rue en U	CAEN
AVENUE Jean XXIII.1	Chemin Champ Remouleurs	Rd Pt de l'Esperance	5	10	Tissu ouvert	LISIEUX
AVENUE Jean XXIII.2	Entrée Basilique	Chemin Champ Remouleurs	4	30	Tissu ouvert	LISIEUX
AVENUE NICOLAS COPERNIC	rue de Lébisey	ave de la Cote de Nacre	4	30	Tissu ouvert	CAEN
AVENUE Parc St André	Ave de la Grande Cavée	RD 60	4	30	Tissu ouvert	CAEN HEROUVILLE-SAINT-CLAIR
AVENUE PERE CH. DE FOUCAULD.1	ave d'Harcourt	rue Gal Lapérine	4	30	Tissu ouvert	CAEN FLEURY-SUR-ORNE
AVENUE PERE CH. DE FOUCAULD.2	rue général Lapérine	rue de l'Aviation	4	30	Tissu ouvert	CAEN
AVENUE SAINTE THERESE.1	Place Jean Paul II	Cf rue du Dr Oury	3	100	Rue en U	LISIEUX
AVENUE SAINTE THERESE.2	Cf rue du Dr Oury	Entrée Basilique	3	100	Rue en U	LISIEUX
BOULEVARD DE RETHEL.1	ave R. Poincaré	ave Ch. Cordey	4	30	Tissu ouvert	CAEN
BOULEVARD DE RETHEL.2	ave Ch. Cordey	ave de Paris	4	30	Tissu ouvert	CAEN
BOULEVARD ANDRE DETOLLE.1	ave Henri Chéron	bd Georges Pompidou	3	100	Tissu ouvert	CAEN
BOULEVARD ANDRE DETOLLE.2	bd Georges Pompidou	rue de Bayeux	3	100	Tissu ouvert	CAEN
BOULEVARD ARISTIDE BRIAND	bd Y. Guillou	cours Ch. de Gaulle	4	30	Tissu ouvert	CAEN
BOULEVARD BERTRAND	place Guillaud	place Gambetta	4	30	Tissu ouvert	CAEN
BOULEVARD CARNOT	Cf rue Paul Barnaston	Cf bd Duchesne Fournet	4	30	Tissu ouvert	LISIEUX
BOULEVARD DE BREST	rue de Lébisey	bd du Gal Vanier	5	10	Tissu ouvert	CAEN
BOULEVARD DES ALLIES	quai Vendeuvre	ave de la Libération	4	30	Tissu ouvert	CAEN
BOULEVARD DES BALADAS.1	bd Yves Guillou.3	viaduc de la Cavée	4	30	Tissu ouvert	CAEN
BOULEVARD DES BALADAS.2	bd Yves Guillou.2	bd des Baladas.1	4	30	Tissu ouvert	CAEN
BOULEVARD DU PETIT VALLERENT.1	bd des Balades	bd Y Guillou	4	30	Tissu ouvert	CAEN
BOULEVARD DU PETIT VALLERENT.2	bd des Balades	bd petit Vallerent.1	4	30	Tissu ouvert	CAEN
BOULEVARD DUCHESNE FOURNET	Cf Bd Oresme	Cf rue de Paris	3	100	Rue en U	LISIEUX
BOULEVARD DUNOIS.1	bd Andre Détoile	ave de la 1ère Armée Française	3	100	Tissu ouvert	CAEN
BOULEVARD DUNOIS.2	ave de la 1ère Armée Française	bd Richemond	3	100	Tissu ouvert	CAEN
BOULEVARD GENERAL VANIER.1	ave de Brest	échangeur Pierre Heuzé	5	10	Tissu ouvert	CAEN
BOULEVARD GENERAL VANIER.2	échangeur Pierre Heuzé	ave de Brest	5	10	Tissu ouvert	CAEN
BOULEVARD GEORGES POMPIDOU.1	rond point d'Orsme	ave Charlemagne	4	30	Tissu ouvert	CAEN
BOULEVARD GEORGES POMPIDOU.2	ave Charlemagne	rue S.de Brazza	4	30	Tissu ouvert	CAEN
BOULEVARD GEORGES POMPIDOU.3	rue S.de Brazza	rue du Gal Moulin	4	30	Tissu ouvert	CAEN
BOULEVARD HERBERT FOURNET.1	Cf RD406	Cf Chemin de la brasserie	3	100	Tissu ouvert	LISIEUX

Nom de l'infrastructure routière	Débutant	Finissant	Catégorie de l'infrastructure	Largeur des secteurs affectés par le bruit	Type de tissu	Communes concernées
BOULEVARD HERBERT FOURNET.2	Cf Chemin de la brasserie	Cf sèlle de l'étoile	3	100	Tissu ouvert	LISIEUX
BOULEVARD HERBERT FOURNET.3	Cf allée de l'étoile	Cf bd Oresme	3	100	Rue en U	LISIEUX
BOULEVARD JEAN MOULIN.1	bd Richemond	échangeur Weygand	2	250	Tissu ouvert	CAEN
BOULEVARD JEAN MOULIN.2	échangeur Weygand	rue de la Girafe	3	100	Tissu ouvert	CAEN
BOULEVARD JEAN MOULIN.3	rue de la Girafe	bd Mal Juin	3	100	Tissu ouvert	CAEN
BOULEVARD LEROY	rond point demi-lune	bd Mal Lyautey	4	30	Tissu ouvert	CAEN
BOULEVARD LOUIS BARTHOU	ave de Paris	ave de Rouen	4	30	Tissu ouvert	CAEN
BOULEVARD LOUIS PASTEUR	Cf Ave du 6 Juin	Cf rue Paul Banaston	4	30	Tissu ouvert	LISIEUX
BOULEVARD MARECHAL LECLERC	place Gambetta	rue de Bernières	4	30	Tissu ouvert	CAEN
BOULEVARD MARECHAL LYAUTEY	ave d'Harcourt	rue de Falaise	4	30	Tissu ouvert	CAEN
BOULEVARD RAYMOND POINCARÉ.1	rue de Falaise	rue michel Laine	4	30	Tissu ouvert	CAEN
BOULEVARD RAYMOND POINCARÉ.2	rue michel Laine	bd Rethel	4	30	Tissu ouvert	CAEN
BOULEVARD RICHEMOND	bd Jean Moulin	place Dunois	3	100	Tissu ouvert	CAEN
BOULEVARD ST ANNE.1	Cf Ave du 6 Juin	Cf rue d'Alençon	3	100	Rue en U	LISIEUX
BOULEVARD ST ANNE.2	Cf rue d'Alençon	Cf place Jean Paul II	3	100	Rue en U	LISIEUX
BOULEVARD YVES GUILLOU.1	bd A.Détolle	rond point du Zénith	3	100	Tissu ouvert	CAEN
BOULEVARD YVES GUILLOU.2	rond point du Zénith	bd Y. Guillou.3	3	100	Tissu ouvert	CAEN
BOULEVARD YVES GUILLOU.3	bd Y. Guillou.2	bd du petit Vallerent	3	100	Tissu ouvert	CAEN
BOULEVARD YVES GUILLOU.4	ave du petit Vallerent	ave A. Sorel	3	100	Tissu ouvert	CAEN
BOULEVARD YVES GUILLOU.5	ave A. Sorel	bd A.Briand	3	100	Tissu ouvert	CAEN
BOULEVARD J. D'ARC	Cf rue de Paris	Cf place Jean Paul II	3	100	Rue en U	LISIEUX
COURS GENERAL DE GAULLE.1	bd A.Briand	place Foch	3	100	Tissu ouvert	CAEN
COURS GENERAL DE GAULLE.2	place Foch	pont Bir Hakeim	4	30	Tissu ouvert	CAEN
COURS MONTAUVET	quai Hamelin	limite Mondeville	3	100	Tissu ouvert	CAEN MONDEVILLE
ESPLANADE DE LA PAIX	rue du Gallion	rue Lecomu	4	30	Tissu ouvert	CAEN
FOSSE SAINT JULIEN.1	rue de Geole	ave de Bagatelles	4	30	Rue en U	CAEN
FOSSE SAINT JULIEN.2	ave de Bagatelles	place St Martin	4	30	Rue en U	CAEN
PLACE BLOT	ave de Creully	rue Bosnières	4	30	Tissu ouvert	CAEN
PLACE DE L'ANCIENNE BOUCHERIE	rue de Bayeux	rue G. le Conquerant	3	100	Rue en U	CAEN
PLACE DE LA DEMI LUNE	rue d'Auge	ave de Paris	4	30	Tissu ouvert	CAEN
PLACE FONTETTE	place St Sauveur	rue G. le Conquerant	3	100	Rue en U	CAEN
PLACE GAMBETTA	bd Bertrand	bd Mal Lediero	4	30	Tissu ouvert	CAEN
PLACE GUILLOUARD	ave A.Sorel	bd Bertrand	4	30	Tissu ouvert	CAEN
PLACE MARECHAL FOCH	cours Gal de Gaulle	ave de Verdun	4	30	Tissu ouvert	CAEN
PLACE SAINT MARTIN	rue St Marvieu	fosse st Julien	3	100	Rue en U	CAEN
PLACE SAINT PIERRE	rue Saint Pierre	bd des Allées	4	30	Rue en U	CAEN
PONT ALEXANDRE STIRN	rd pt de l'Orne	cours Montaivert	3	100	Tissu ouvert	CAEN
PONT CHURCHILL	quai de Julliet	quai Amiral Hamelin	4	30	Tissu ouvert	CAEN
PONT DE BIR HAKEIM	promenade de Sevigne	quai E. Meslin	4	30	Tissu ouvert	CAEN
PONT DE LA FONDERIE	quai de la Londe	quai Caffarelli	4	30	Tissu ouvert	CAEN
PONT DE VAUCELLES	quai de Julliet	Cf rue de Vaucelles	4	30	Tissu ouvert	CAEN
PROMENADE CHARLES LAMUSSE	viaduc de la Cavee	bd Mal Lyautey	3	100	Tissu ouvert	CAEN
PROMENADE DE SEVIGNE	pont de Vaucelles	cours Gal de Gaulle	4	30	Tissu ouvert	CAEN
QUAI AMIRAL HAMELIN.1	pont de Vaucelles	pont Churchill	4	30	Tissu ouvert	CAEN
QUAI AMIRAL HAMELIN.2	pont Churchill	pont A.Stirn	4	30	Tissu ouvert	CAEN
QUAI CAFFARELLI	pont de la Fonderie	pont de l'ecuse	4	30	Tissu ouvert	CAEN
QUAI DE JUILLET	Pont Stirn	pont de Vaucelles	4	30	Tissu ouvert	CAEN
QUAI E. MESLIN	pont Bir Hakeim	pont de Vaucelles	4	30	Tissu ouvert	CAEN
QUAI VENDEUVRE.1	rd pt de l'Orne	rue des Carmes	4	30	Tissu ouvert	CAEN
QUAI VENDEUVRE.2	rue des Carmes	bd des Allées	4	30	Tissu ouvert	CAEN
ROND POINT D'ORNANO	bd A. Detolle	ave Pompidou	3	100	Tissu ouvert	CAEN
ROND POINT DU ZENITH	bd Y. Guillou	RD 405	3	100	Tissu ouvert	CAEN
ROND POINT DUINOIS	bd Dunois	bd Richemond	3	100	Tissu ouvert	CAEN
ROUTE DE BRETAGNE.1	Limite Caen	Cf RD8	4	30	Tissu ouvert	BRETTEVILLE-SUR-ODON CAEN
ROUTE DE BRETAGNE.2	Cf RD8	Cf RD14	4	30	Tissu ouvert	BRETTEVILLE-SUR-ODON
ROUTE DE BRETAGNE.3	Cf RD14	Périphérique	4	30	Tissu ouvert	BRETTEVILLE-SUR-ODON
ROUTE DE LIVAROT	Cf rue G.Pompidou	Echangeur déviation Lisieux	4	30	Tissu ouvert	LISIEUX
ROUTE DE SOUERS	Rue de l'industrie	Périphérique	4	30	Tissu ouvert	CORMELLES-LE-ROYAL
ROUTE DE TROUVILLE	Limite Mondeville	rond point Demi-Lune	4	30	Tissu ouvert	CAEN MONDEVILLE
RUE ARMAND MARIE	bd Mal Lyautey	ave du Père Chde Foucauld	5	10	Tissu ouvert	CAEN
RUE B. D'AUREVILLY	rue St Nicolas	place du Canada	3	100	Rue en U	CAEN
RUE BERTAULO	place Fontette	rue St Marvieu	3	100	Rue en U	CAEN
RUE BOSNIERES	place Blot	place de la Mare	3	100	Rue en U	CAEN
RUE CAPONIERE.1	bd Andre Detolle	rue Ch.Leandre	4	30	Tissu ouvert	CAEN
RUE CAPONIERE.2	rue Ch.Leandre	place Anc. Boucherie	3	100	Rue en U	CAEN
RUE CLAUDE BLOCH	bd Henri Bequaerel	rue du Prof Rousselot	5	10	Tissu ouvert	CAEN
RUE CLAUDE CHAPPE	bd G.Pompidou	rue de Bayeux	5	10	Tissu ouvert	CAEN
RUE D'ALENCON.1	Cf Place Fournet	Cf Place Fournet	3	100	Rue en U	LISIEUX
RUE D'ALENCON.2	Cf Place Fournet	Cf rue Gaudin	3	100	Rue en U	LISIEUX
RUE D'AUGE.1	rue de Vaucelles	rue de la Gare	3	100	Tissu ouvert	CAEN
RUE D'AUGE.2	place de la Gare	rue Grentherville	3	100	Rue en U	CAEN
RUE D'AUGE.3	rue de Grentherville	rue des Muets	3	100	Rue en U	CAEN
RUE D'AUGE.4	rue de Muets	place Demi-Lune	3	100	Rue en U	CAEN
RUE D'ISIGNY	Rue de Beaulieu	ave du Président Coty	4	30	Tissu ouvert	CAEN
RUE DE BAYEUX.1	rue Gal Moulin	bd Détolle	4	30	Tissu ouvert	CAEN
RUE DE BAYEUX.2	bd Détolle	rue Damozane	4	30	Tissu ouvert	CAEN
RUE DE BAYEUX.3	rue Damozane	rue Bloquet	4	30	Rue en U	CAEN
RUE DE BAYEUX.4	rue Bloquet	place Ancienne Boucherie	3	100	Rue en U	CAEN



Nom de l'infrastructure routière	Débutant	Finissant	Catégorie de l'infrastructure	Largeur des secteurs affectés par le bruit	Type de tissu	Communes concernées
RUE DE BEAULIEU	Rue de Beaulieu	rue du Gal Moulin	5	10	Tissu ouvert	CAEN
RUE DE BERNIERES.1	bd Mai Lederc	ave du 6 Juin	4	30	Rue en U	CAEN
RUE DE BERNIERES.2	ave du 6 Juin	place Courtonne	4	30	Rue en U	CAEN
RUE DE CAEN	bd de l'Aviation	Périphérique	3	100	Tissu ouvert	CAEN CORMELLES-LE-ROYAL IFS
RUE DE FALAISE.1	rue de Vaucelles	bd Leroy	3	100	Rue en U	CAEN
RUE DE FALAISE.2	bd Leroy	rue des frères Boutois	3	100	Rue en U	CAEN
RUE DE FALAISE.3	rue des Frères Boutois	bd de l'Aviation	4	30	Tissu ouvert	CAEN
RUE DE GEOLÉ	rue du Gallion	rue Saint Pierre	4	30	Tissu ouvert	CAEN
RUE DE L'ABBATIALE	rue Caponière	rue du Carrel	3	100	Rue en U	CAEN
RUE DE L'AVIATION	ave du Père Ch. de Foucault	rue de Falaïse	4	30	Tissu ouvert	CAEN
RUE DE L'ORATOIRE	rue St Jean	rue Mefingue	3	100	Rue en U	CAEN
RUE DE LA DELIVRANDE.1	ave N. Copernic	rue de Bruzelles	3	100	Tissu ouvert	CAEN
RUE DE LA DELIVRANDE.2	rue de Bruzelles	rue d'Edimbourg	4	30	Tissu ouvert	CAEN
RUE DE LA DELIVRANDE.3	rue d'Edimbourg	rue de Lebiey	4	30	Tissu ouvert	CAEN
RUE DE LA DELIVRANDE.4	rue de Lebiey	rue de la Pigacièrre	3	100	Rue en U	CAEN
RUE DE LA GARE	Cf rue de la gare pont Churchill	Cf D675 rue d'Auge	4 4	30 30	Tissu ouvert Rue en U	GIBERVILLE CAEN
RUE DE LA GUERINIERE.1	bd R. Poincaré	rue Lamartine	4	30	Tissu ouvert	CAEN
RUE DE LA GUERINIERE.2	rue Lamartine	bd de la Chanté	4	30	Tissu ouvert	CAEN CORMELLES-LE-ROYAL
RUE DE LA HACHE	ave clémenceau	bd Gal Vanier	5	10	Tissu ouvert	CAEN
RUE DE LA LIBERTÉ	Cf Giratoire D513	Cf rue Pasteur	4	30	Tissu ouvert	COLOMBELLES GIBERVILLE
RUE DE LA PIGACIERRE	rue de la Delivrande	place Saint Gilles	3	100	Rue en U	CAEN
RUE DE LEBISEY.1	ave N. Copernic	bd de Brest	4	30	Tissu ouvert	CAEN
RUE DE LEBISEY.2	bd de Brest	rue E. Desbiot	4	30	Tissu ouvert	CAEN
RUE DE LEBISEY.3	rue E. Desbiot	rue E. Desbiot	5	10	Tissu ouvert	CAEN
RUE DE LEBISEY.4	rue E. Desbiot	rue d'Hérouville	4	30	Tissu ouvert	CAEN
RUE DE PARIS.1	Route de Paris	Cf chemin de Lourdes	4	30	Tissu ouvert	LSIEUX
RUE DE PARIS.2	Cf chemin de Lourdes	Cf Bd J.D'ARC	4	30	Tissu ouvert	LSIEUX
RUE DE ROSEL	place Dunois	ave Amiral Mountbatten	4	30	Tissu ouvert	CAEN
RUE DE VAUCELLES	port de Vaucelles	rue d'Auge	3	100	Rue en U	CAEN
RUE DES CARMES	ave du 6 Juin	quai Vendevra	4	30	Rue en U	CAEN
RUE DES ECOLES	Limite Caen	Place du commerce	4	30	Tissu ouvert	CORMELLES-LE-ROYAL
RUE DU CALVAIRE	Place du commerce	Rue de l'industrie	4	30	Tissu ouvert	CORMELLES-LE-ROYAL
RUE DU CAREL	rue de l'Abbatiale	ave Albert Sorel	5	10	Tissu ouvert	CAEN
RUE DU CHEMIN VERT.1	échangeur chemin vert	rue du Président Coty	4	30	Tissu ouvert	CAEN
RUE DU CHEMIN VERT.2	rue du Président Coty	bd Dunois	4	30	Tissu ouvert	CAEN
RUE DU GAL MOULIN	bd G. Pompidou	rue de Bayeux	3	100	Rue en U	CAEN SAINT-GERMAIN-LA-BLANCHE-HERBE
RUE DU GALLION	esplanade de la Paix	place de la Mare	3	100	Rue en U	CAEN
RUE DU HAVRE	rue Saint Jean	ave du 6 Juin	4	30	Rue en U	CAEN
RUE DU PROFESSEUR ROUSSELOT	rue Claude Bloch	ave du Prof Morice	5	10	Tissu ouvert	CAEN
RUE DU VAUQUEUX	ave de la Libération	rue de la Pigacièrre	3	100	Rue en U	CAEN
RUE EMMANUEL DESBIOT	rue Lebiey	rue Lebiey	5	10	Tissu ouvert	CAEN
RUE FOURNET	Cf rue Gaudin	Cf Rue G. Pompidou	4	30	Tissu ouvert	LSIEUX
RUE G. LE CONQUERANT	place de l'Anclenne Boucherie	place Fontaine	3	100	Rue en U	CAEN
RUE HENRY CHERON.1	Cf Ave du 6 Juin	Cf Rue des Mathurins	3	100	Rue en U	LSIEUX
RUE HENRY CHERON.2	Cf Rue des Mathurins	Cf Rue Pont Mortain	3	100	Rue en U	LSIEUX
RUE HENRY CHERON.3	Cf Rue Pont Mortain	Cf Rue A. Briand	3	100	Rue en U	LSIEUX
RUE HENRY CHERON.4	Cf Rue A. Briand	Cf Rue J. d'Arc	3	100	Rue en U	LSIEUX
RUE J.B. COLBERT	bd Weygand	bd Weygand	4	30	Tissu ouvert	CAEN
RUE LECORNU	rue de la Pigacièrre	esplanade de la Paix	4	30	Tissu ouvert	CAEN
RUE MARTE LE ROCHOIS	rue Mefingue	bd Mai Lederc	5	10	Tissu ouvert	CAEN
RUE MONTOIR POISSONNERIE	rue de la Libération	ave de Geole	4	30	Tissu ouvert	CAEN
RUE NICOLAS ORESME	bd G. Pompidou	rue Gal Moulin	5	10	Tissu ouvert	CAEN
RUE PASTEUR	Cf rue de la Liberté	Cf rue de la gare	4	30	Tissu ouvert	GIBERVILLE
RUE PRESIDENT COTY	rue du chemin vert	rue d'Authie	4	30	Tissu ouvert	CAEN
RUE SADI CARNOT	bd Mai Lederc	cours Gal de Gaulle	4	30	Rue en U	CAEN
RUE SAINT JEAN.1	port de Vaucelles	rue du Havre	3	100	Rue en U	CAEN
RUE SAINT JEAN.2	rue du Havre	rue de Bernières	3	100	Rue en U	CAEN
RUE SAINT JEAN.3	rue de Bernières	place St Pierre	3	100	Rue en U	CAEN
RUE SAINT MICHEL	port Bir Hakeim	rue de Vaucelles	4	30	Tissu ouvert	CAEN
RUE ST MANVIEU	rue Bertraud	place St Martin	3	100	Rue en U	CAEN
RUE XAVIER DE ST POL	place de la mare	fosse st Julien	4	30	Tissu ouvert	CAEN
VIADUC DE LA CAVÉE	bd des Salades	pr Charles Lamurée	3	100	Tissu ouvert	CAEN

## Infrastructures ferroviaires

Nom de l'infrastructure Ferroviaire	Nom du Tronçon	Débutant	Finissant	Catégorie de l'infrastructure	Largeur des secteurs affectés par le bruit	Type de tissu	Communes concernées
366000	3045	MANTES	CHERBOURG	2	250	Tissu ouvert	BEUVILLERS CORDEBUGLE COURTONNE-LES-DEUX-EGLISES GLOS LISIEUX
				3	100	Tissu ouvert	BEUVILLERS LISIEUX
	3048	MANTES	CHERBOURG	2	250	Tissu ouvert	MEZIDON VALLEE D'AUGE
				3	100	Tissu ouvert	LA HOUBLONNIERE MEZIDON VALLEE D'AUGE LES MONCEAUX LISIEUX SAINT-DESIR SAINT-PIERRE-DES-IFS
	3049	MANTES	CHERBOURG	2	250	Tissu ouvert	MALAMBRAY BELLENGREVILLE CAGNY CESNY-AUX-VIGNES FRENOUVILLE GRENTHEVILLE MEZIDON VALLEE D'AUGE MONDEVILLE MOULT CHICHEBOVILLE QUEZY VIMONT
				3	100	Tissu ouvert	CAEN MONDEVILLE
				4	30	Tissu ouvert	CAEN